

**JUKI®**

**High-speed, 1-Needle, Lockstitch Industrial  
Sewing Machine with an Automatic Thread Trimmer**  
(to prevent the thread from becoming tangled up; Bird's Nest Prevention)

**高速一本針本縫自動糸切ミシン（鳥の巣防止仕様）**

**DDL-5556N-7-WB**

# **PARTS LIST**

---

29123809

From the library of: Superior Sewing Machine & Supply LLC No.0868-06

## HOW TO MAKE USE OF THIS PARTS LIST

### 1. Explanation of codes

1) "\*" mark.....means this part is changed from the previous parts book.

As to the details of the change, refer to "List for information of change".

2) "01" .....refer to "Note" explanation at bottom of page.

### 2. Codes on the "Qty" column

· Each numeral indicates the number of parts required.

· "0.1" and "2.5" indicate the length (in meters) of the respective parts.

3. Parentheses mean that the corresponding part is a subpart that constructs an assembly part.

4. Dotted lines on the Figures indicate assembly parts.

## パーツリストご利用に際して

### 1. "注記" 欄の記号説明

1) "\*" 印 .....前回のパーツブックに比較して今回変更された部品を意味します。

変更内容は" 変更情報リスト" を参照してください。

2) "01" .....ページ下の" 注記" の説明を参照してください。

2. 数量欄の数字は、個数を表し、0.1、2.5等の数値は、長さ（単位メートル）を表します。

3. 数量欄の（ ）は、組部品を構成している子部品であることを意味します。

4. イラストページの — — — — 枠は、組構成であることを意味します。

## CONTENTS

### 目 次

|   |    |
|---|----|
| 1. MACHINE FRAME & MISCELLANEOUS COVER COMPONENTS .....           | 1  |
| 頭部・外装関係   |    |
| 2. MAIN SHAFT COMPONENTS .....                                    | 3  |
| 上軸関係  |    |
| 3. NEEDLE BAR, HOOK DRIVING SHAF & UPRIGHT SHAFT COMPONENTS ..... | 5  |
| 針棒・下軸・立軸関係  |    |
| 4. HAND LIFTER COMPONENTS .....                                   | 7  |
| 押さえ上げ関係   |    |
| 5. FEED MECHANISM COMPONENTS .....                                | 9  |
| 送り関係  |    |
| 6. THREAD TRIMMER COMPONENTS(1) .....                             | 11 |
| 糸切り装置関係 (1)   |    |
| 7. THREAD TRIMMER COMPONENTS(2) .....                             | 13 |
| 糸切り装置関係 (2)   |    |
| 8. AUTOMATIC REVERSE FEED COMPONENTS .....                        | 15 |
| 自動逆送り関係   |    |
| 9. WIPER COMPONENTS .....   | 17 |
| ワイパー関係  |    |
| 10. OIL LUBRICATION COMPONENTS .....                              | 19 |
| 給油関係  |    |
| 11. OIL RESERVOIR COMPONENTS .....                                | 21 |
| 油溜関係  |    |
| 12. THREAD HOLDER & AIR COMPONENTS .....                          | 23 |
| 糸保持・エア一関係   |    |
| 13. THREAD HAUL COMPONENTS .....                                  | 25 |
| 糸たぐり関係  |    |
| 14. BELT COVER & BOBBIN WINDER COMPONENTS .....                   | 27 |
| ベルトカバー・糸巻装置関係   |    |
| 15. THREAD STAND COMPONENTS .....                                 | 28 |
| 糸立装置関係  |    |
| 16. LIST FOR INFOMATION OF CHANGE .....                           | 29 |
| 変更情報リスト   |    |
| NUMERICAL INDEX OF PARTS .....                                    | 32 |
| 索引  |    |

# 1. MACHINE FRAME & MISCELLANEOUS COVER COMPONENTS

頭部・外装関係

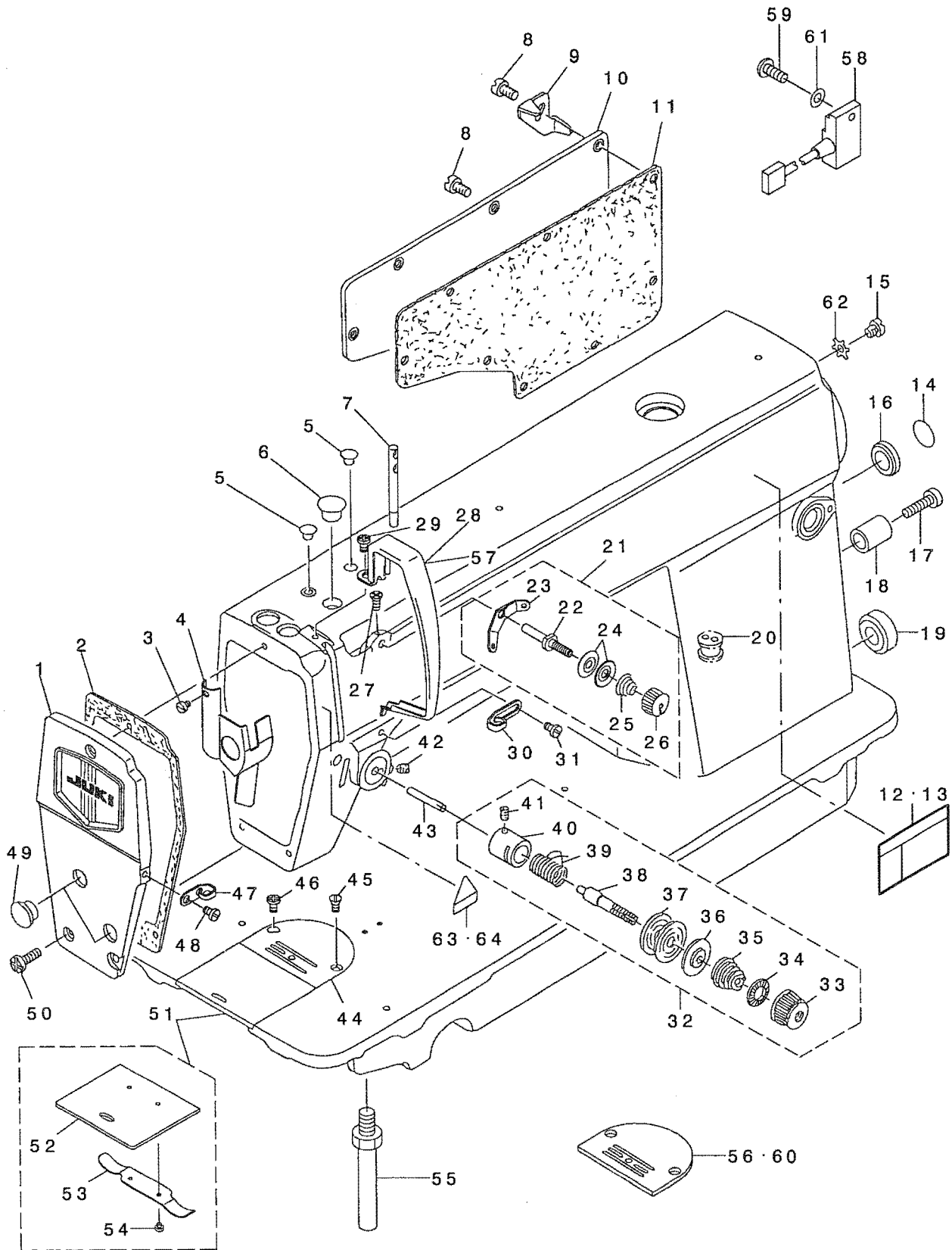

| REF. NO | NOTE | PART NO.      | DESCRIPTION                    | 品名                   | Qty |
|---------|------|---------------|--------------------------------|----------------------|-----|
| 1       |      | 110-70802     | FACE PLATE                     | フェイス                 | 1   |
| 2       |      | 110-00304     | FACE PLATE GASKET              | フェイスパッキン             | 1   |
| 3       |      | SS-6080410-SP | SCREW 1/8-44 L=4               | ピラネツ 1/8-44 L=4      | 1   |
| 4       |      | 229-00757     | FACE PLATE OIL SHIELD ASM.     | フェイス油シールド組立          | 1   |
| 5       |      | TA-0850604-RO | RUBBER PLUG                    | ゴム栓                  | 2   |
| 6       |      | TA-1250705-RO | RUBBER PLUG                    | ゴム栓                  | 1   |
| 7       |      | 229-58300     | NEEDLE THREAD GUIDE PIN        | 針通しガイドピン             | 1   |
| 8       |      | SS-4120915-SP | SCREW 3/16-28 L=9              | ナベネツ 3/16-28 L=9     | 8   |
| 9       | *    | 229-54705     | CORD FIXING METAL FITTING      | コード止め金具              | 1   |
| 10      | *    | 229-00401     | WINDOW PLATE                   | 窓板                   | 1   |
| 11      | *    | 110-03308     | GASKET                         | パッキン                 | 1   |
| 12      | 01   | CM-3002001-01 | SAFETY LABEL, 1(SMALL).        | 安全ラベル 1(小)           | 1   |
| 13      | 04   | CM-3002001-A1 | SAFETY LABEL, 3 (SMALL).       | 安全ラベル 3(小)           | 1   |
| 14      |      | 100-04109     | GROUND MARK                    | グランドマーク              | 1   |
| 15      |      | SS-4120615-SP | SCREW 3/16-28 L=6              | ナベネツ 3/16-28 L=6     | 1   |
| 16      |      | TA-2000502-RO | RUBBER PLUG                    | ゴム栓                  | 1   |
| 17      |      | SS-6121840-SP | SCREW 3/16-28 L=18             | ピラネツ 3/16-28 L=18    | 1   |
| 18      |      | 111-00500     | REVERSE FEED LEVER STOPPER     | リバースフィーダー - ストッパー    | 1   |
| 19      |      | TA-2101002-RO | RUBBER PLUG                    | ゴム栓                  | 1   |
| 20      |      | 114-16203     | MAGNET CORD RUBBER             | マグコードゴム              | 1   |
| 21      | *    | 229-45463     | THREAD TENSION ASM., NO.1      | スレッドテンション組立(No.1)    | 1   |
| 22      | *    | 229-45414     | THREAD TENSION POST            | スレッドテンションポスト         | (1) |
| 23      |      | 229-45604     | THREAD TENSION GUIDE           | スレッドテンションガイド         | (1) |
| 24      |      | 229-45802     | THREAD TENSION DISK            | スレッドテンションディスク        | (2) |
| 25      |      | 229-45505     | THREAD TENSION SPRING          | スレッドテンションスプリング       | (1) |
| 26      |      | 229-45703     | THREAD TENSION NUT             | スレッドテンションナット         | (1) |
| 27      |      | SS-4120615-SP | SCREW 3/16-28 L=6              | ナベネツ 3/16-28 L=6     | 1   |
| 28      | *    | 229-00609     | THREAD TAKE-UP LEVER COVER     | テンビンカバー              | 1   |
| 29      |      | SS-4120615-SP | SCREW 3/16-28 L=6              | ナベネツ 3/16-28 L=6     | 1   |
| 30      |      | 229-20508     | ARM THREAD GUIDE A             | アームスレッドガイドA          | 1   |
| 31      | *    | 229-21001     | SCREW                          | アームスレッドガイドナット        | 1   |
| 32      | *    | 229-45356     | THREAD TENSION ASM.            | スレッドテンション組立          | 1   |
| 33      |      | 229-21308     | THREAD TENSION NUT             | スレッドテンションナット         | (1) |
| 34      |      | 229-21407     | ROTATION STOPPER               | スレッドテンションラカイメント      | (1) |
| 35      |      | 229-21704     | THREAD TENSION SPRING, A       | スレッドテンションスプリング(A)    | (1) |
| 36      |      | 229-21803     | DISK STOPPER                   | スレッドテンションディスク        | (1) |
| 37      |      | 229-21506     | THREAD TENSION DISK            | スレッドテンションディスク        | (2) |
| 38      |      | 229-21209     | THREAD TENSION POST            | スレッドテンションポスト         | (1) |
| 39      |      | 229-21605     | THREAD TAKE-UP SPRING          | スレッドテンションスプリング       | (1) |
| 40      |      | 229-45307     | THREAD TENSION POST BASE       | スレッドテンションポストベース      | (1) |
| 41      |      | SS-8090670-SP | SCREW 9/64-40 L= 5.5           | トメネツ 9/64-40 L=5.5   | (1) |
| 42      | *    | SS-8150710-TP | SCREW 15/64-28 L=7             | トメネツ 15/64-28 L=7    | 1   |
| 43      | *    | 229-20904     | PIN                            | ピン                   | 1   |
| 44      | 05   | 114-17615     | THROAT PLATE A                 | ハリタ A                | 1   |
| 45      |      | SS-2110920-TP | SCREW 11/64-40 L=8.5           | マルサネツ 11/64-40 L=8.5 | 1   |
| 46      |      | SS-2110915-SP | SCREW 11/64-40 L=8.5           | マルサネツ 11/64-40 L=8.5 | 1   |
| 47      |      | 229-20607     | ARM THREAD GUIDE B             | アームスレッドガイドB          | 1   |
| 48      |      | SS-6110610-TP | SCREW 11/64-40 L=6             | ピラネツ 11/64-40 L=6    | 1   |
| 49      |      | TA-1250406-RO | RUBBER PLUG D=12.5 L=4         | ゴム栓 D=12.5 L=4       | 2   |
| 50      |      | SS-4120915-SP | SCREW 3/16-28 L=9              | ナベネツ 3/16-28 L=9     | 3   |
| 51      |      | 229-01250     | SLIDE PLATE ASM.               | スライドプレート組立           | 1   |
| 52      |      | 229-01201     | SLIDE PLATE                    | スライドプレート             | (1) |
| 53      |      | 229-01300     | SLIDE PLATE SPRING             | スライドプレートスプリング        | (1) |
| 54      |      | SS-6060210-SP | SCREW 3/32-56 L= 1.9           | ピラネツ 3/32-56 L=1.9   | (2) |
| 55      | *    | 229-01003     | BED SCREW STUD                 | ベッドネツ                | 4   |
| 56      | 07   | B1109-012-10B | THROAT PLATE (1)               | ハリタ I                | 1   |
| 57      | 02   | 114-15205     | THREAD TAKE-UP LEVER COVER(JE) | テンビンカバー -(JE用)       | 1   |
| 58      | 03   | M6010-350-AAA | RESISTANCE PACK                | 抵抗パック                | 1   |
| 59      |      | SS-4121215-SP | SCREW 3/16-28 L=12             | ナベネツ 3/16-28 L=12    | 1   |
| 60      | 06   | 114-97203     | THROAT PLATE                   | ハリタ                  | 1   |
| 61      |      | WP-0501016-SD | WASHER 5X10.5X1                | ワッシャー 5X10.5X1       | 1   |
| 62      |      | WT-0530002-KS | TOOTHED WASHER D=5.3           | ハキリワッシャー D=5.3       | 1   |
| 63      | 02   | CM-3002000-01 | ATTENTION SEAL                 | 注意シール(16)            | 1   |
| 64      | 01   | CM-3002000-B1 | LABEL(16)                      | ハシマシール(16)           | 1   |

NOTE (注記)

01...FOR USE IN JAPAN  
02...FOR JE  
03...EXCEPT JE  
04...EXCEPT JE,USE IN JAPAN  
05...FOR DDL-5556NC-7  
06...FOR DDL-5556ND-7  
07...FOR EXPORT

日本用  
JE用  
JEを除く  
JE,日本を除く  
DDL-5556NC-7用  
DDL-5556ND-7用  
輸出用

## 2.MAIN SHAFT COMPONENTS

上軸関係

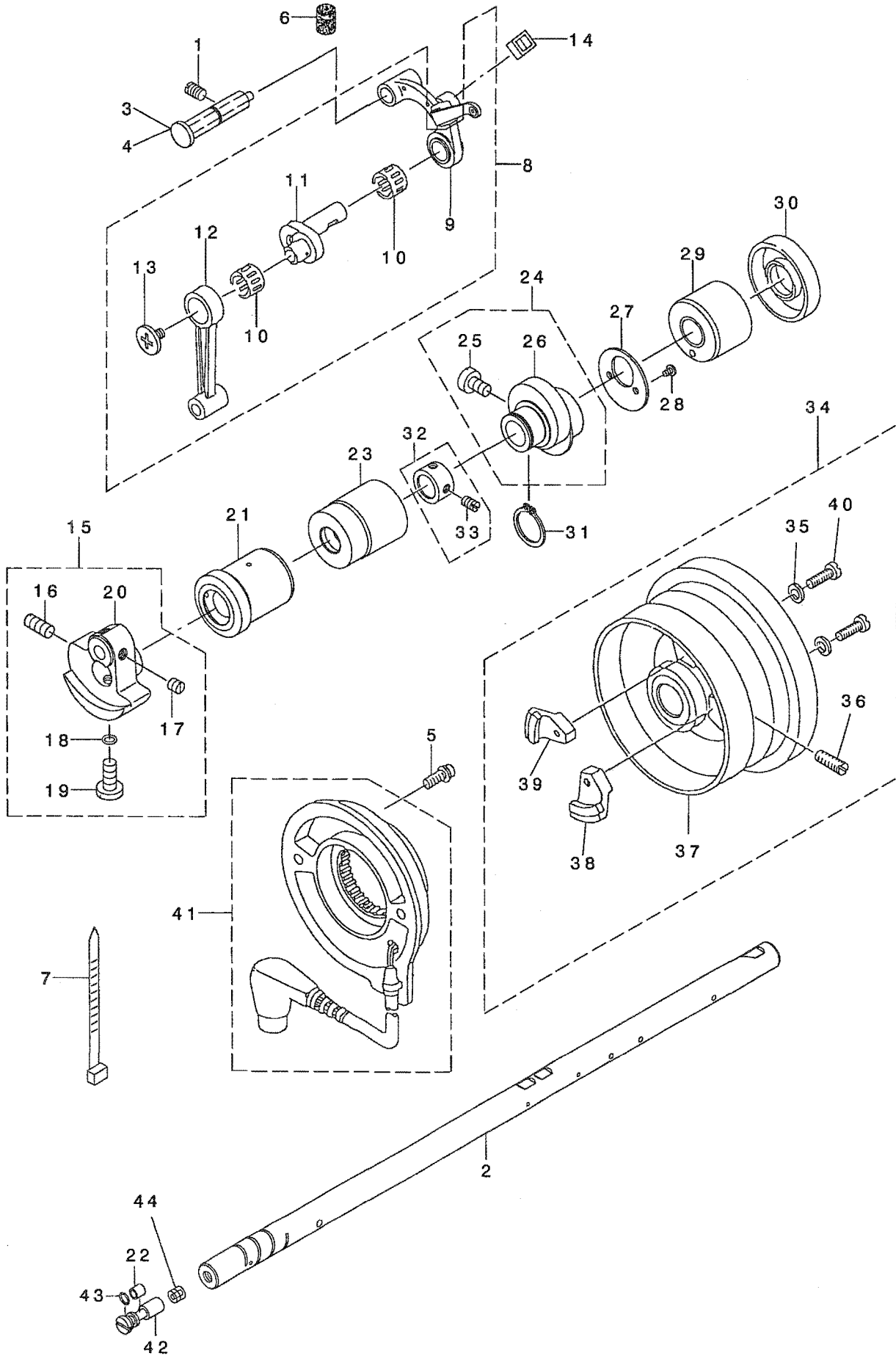

| REF. NO | NOTE | PART NO.      | DESCRIPTION                    | 品名                   | Qty |
|---------|------|---------------|--------------------------------|----------------------|-----|
| 1       | *    | SS-8151150-TP | SCREW 15/64-28 L=10.5          | トメネジ 15/64-28 L=10.5 | 1   |
| 2       |      | 229-03009     | MAIN SHAFT                     | ウツツク                 | 1   |
| 3       | 02   | 110-39351     | CRANK SHAFT ASM.               | テンビ ソサエツク クミ         | 1   |
| 4       |      | 110-17357     | THREAD TAKE-UP CRANK SHAFT ASM | テンビ ソサエツク クミ         | 1   |
| 5       |      | SL-4051001-MZ | SCREW M5 L=9.6                 | サカネツキ ナハコネジ M5 L=9.6 | 2   |
| 6       | 02   | 110-39203     | FELT                           | テンビ ソサエツク キュウユアナフェルト | 1   |
| 7       |      | HX-0004300-00 | CLIP                           | ケツソクハント              | 1   |
| 8       |      | 110-39070     | THREAD TAKE-UP LEVER ASM.      | リンクテンビソクミ            | 1   |
| 9       |      | 110-39062     | THREAD TAKE-UP LEVER ASM.      | リンクテンビソクミ            | (1) |
| 10      | 01   | B1905-541-B00 | NEEDLE BEARING                 | テンビソクニートルハアリンク       | (2) |
| 11      |      | 110-05204     | NEEDLE BAR CRANK               | ハリボウクランソク            | (1) |
| 12      |      | B1408-552-000 | NEEDLE BAR CRANK ROD           | ハリボウクランソクノツト         | (1) |
| 13      |      | B1903-552-000 | LEFT SCREW                     | ヒタリネジ                | (1) |
| 14      | *    | 229-19203     | OIL PROTECTING RUBBER          | テンビソフアラキリコム          | 1   |
| 15      |      | 229-03157     | COUNTER WEIGHT ASM.            | ツリアイスイ(クミ)           | 1   |
| 16      |      | SS-8681650-TP | SCREW 9/32-28 L=16             | トメネジ 9/32-28 L=16    | (1) |
| 17      |      | SS-8660610-TP | SCREW 1/4-40 L=6               | トメネジ 1/4-40 L=6      | (2) |
| 18      |      | RO-0442401-00 | RUBBER RING                    | オリソク                 | (1) |
| 19      |      | SS-7681650-TP | SCREW 9/32-28 L=16             | マルヒラネジ 9/32-28 L=16  | (1) |
| 20      |      | 229-03108     | COUNTER WEIGHT                 | ツリアイスイ               | (1) |
| 21      |      | 229-03207     | MAIN SHAFT BUSHING, FRONT      | ウツツクマエメタル            | 1   |
| 22      |      | B1215-552-000 | OIL ADJUSTING COLLAR           | クランソクユリヨチヨセツカラ       | 1   |
| 23      | *    | 229-03306     | BUSHING, INTERMEDIATE          | ウツツククナカメタル           | 1   |
| 24      |      | 229-10053     | FEED DRIVE ECCENTRIC CAM ASM.  | オクリハンソクカム(クミ)        | 1   |
| 25      |      | SS-6661110-SP | SCREW 1/4-40 L=11              | ヒラネジ 1/4-40 L=11     | (2) |
| 26      |      | 229-10004     | FEED DRIVE ECCENTRIC CAM       | オクリハンソクカム            | (1) |
| 27      |      | 229-10103     | THRUST COLLAR                  | オクリハンソクカムスラストウケ      | 1   |
| 28      | *    | SS-4090615-SP | SCREW 9/64-40 L=6              | ナハネジ 9/64-40 L=6     | 2   |
| 29      |      | 110-02409     | MAIN SHAFT BUSHING, REAR       | ウツツクウツロメタル           | 1   |
| 30      |      | 110-02508     | OIL SEAL                       | メタルオイシール             | 1   |
| 31      |      | RC-1850001-KP | SNAP RING 18.5                 | Cカクタメツ 18.5          | 1   |
| 32      | *    | 229-04155     | MAIN SHAFT THRUST COLLAR ASM.  | ウツツククスラストウケ(クミ)      | 1   |
| 33      |      | SS-8660610-TP | SCREW 1/4-40 L=6               | トメネジ 1/4-40 L=6      | (2) |
| 34      |      | 114-16963     | HAND WHEEL ASM.                | ハズミグルマ(クミ)           | 1   |
| 35      |      | WP-0450801-SD | WASHER 4.5X10X0.8              | ヒラサカネ 4.5X10X0.8     | (2) |
| 36      |      | SS-8151550-SP | SCREW 15/64-28 L=15            | トメネジ 15/64-28 L=15   | (2) |
| 37      |      | 114-16955     | HAND WHEEL ASM.                | ハズミグルマ(ケツゴウ)         | (1) |
| 38      |      | M4007-110-0AA | MAGNET FITTING BASE A ASM.     | マクネットトリツケタイ A クミ     | (1) |
| 39      |      | M4007-110-0AB | MAGNET FITTING BASE B ASM.     | マクネットトリツケタイ B クミ     | (1) |
| 40      |      | SS-6111210-SP | SCREW 11/64-40 L=12            | ヒラネジ 11/64-40 L=12   | (2) |
| 41      | *    | 229-37965     | DYNAMO STATOR                  | ハツデソクステータ(クミ)        | 1   |
| 42      | *    | 229-03900     | ADJUSTING PIN                  | クランソクユリヨチヨウセツビソク     | 1   |
| 43      |      | RO-0291801-00 | RUBBER RING                    | オリソク                 | 1   |
| 44      |      | 110-02904     | ROLLER FELT                    | メソフユリヨチヨウセツフェルト      | 1   |

NOTE (注記) 01...SELECTIVE PART(A-D)  
02...FOR USE IN JAPAN

選択部品 (A-D)  
日本用



### 3. NEEDLE BAR, HOOK DRIVING SHAFT & UPRIGHT SHAFT COMPONENTS

針棒·下軸·立軸關係

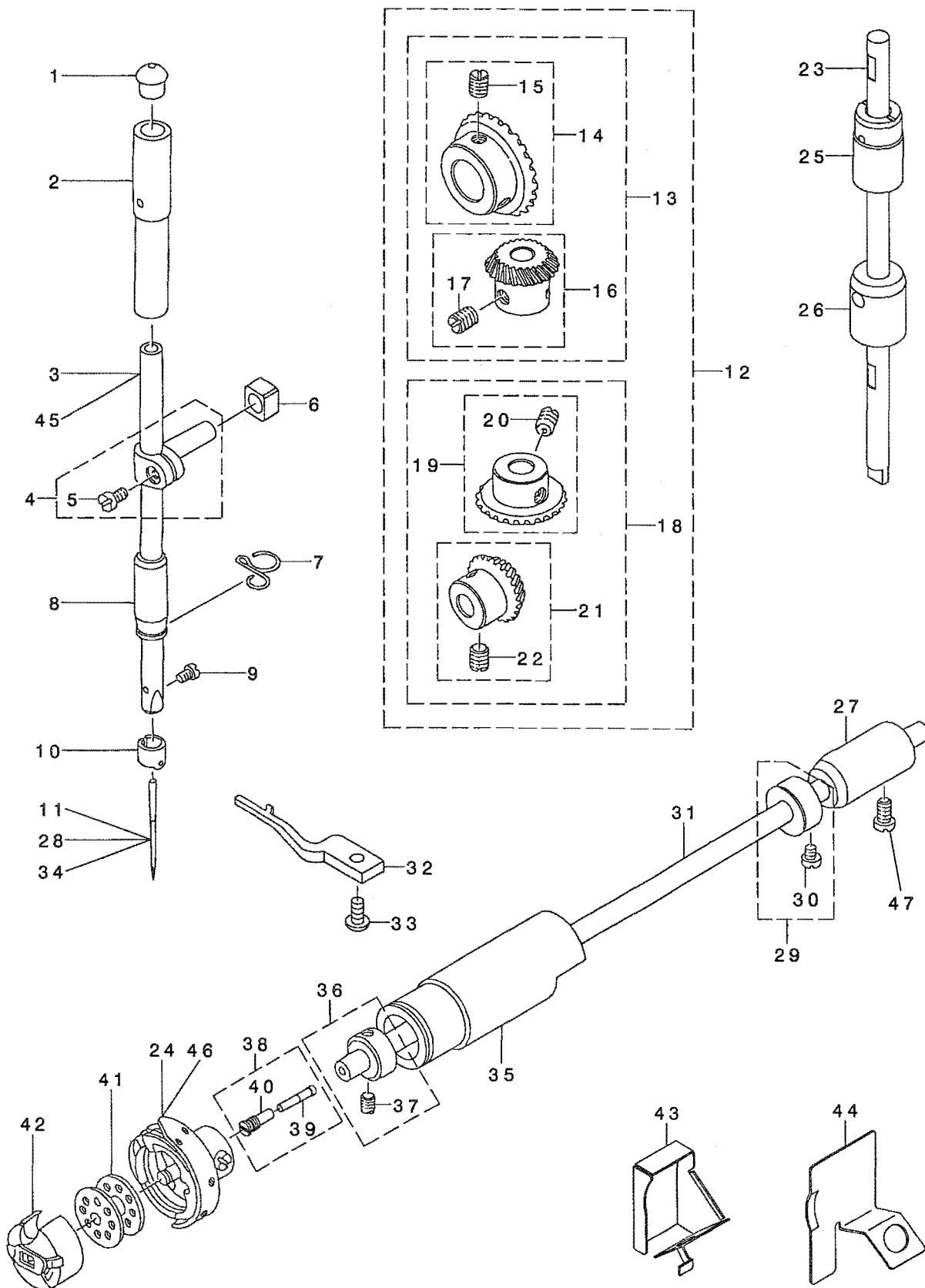



| REF. NO   | NOTE | PART NO.        | DESCRIPTION                    | ヒソメイ                  | Qty |
|-----------|------|-----------------|--------------------------------|-----------------------|-----|
| 1         | *    | 229-01409       | NEEDLE BAR UPPER BUSH CAP      | ハリホ ウウワメタルキヤツフ        | 1   |
| 2         |      | B1402-552-000-A | NEEDLE BAR BUSHING, UPPER      | ハリホ - ウウメタル           | 1   |
| 3         |      | 114-17102       | NEEDLE BAR A                   | ハリホ ウ A               | 1   |
| 4         | *    | 229-06457       | NEEDLE BAR HOLDER ASM.         | ハリホ ウタ キ(クミ)          | 1   |
| 5         |      | SS-6090670-TP   | SCREW 9/64-40 L=6              | ヒラネジ 9/64-40 L=6      | (1) |
| 6         |      | B1414-555-000   | SLIDE BLOCK                    | ハリホ ウタ キ アンナイコロ       | 1   |
| 7         |      | 229-20805       | NEEDLE BAR THREAD GUIDE        | ハリホ ウイトアンナイ           | 1   |
| 8         |      | B1403-155-000   | NEEDLE BAR BUSHING, LOWER      | ハリホ - シタメタル           | 1   |
| 9         |      | SS-7080510-TP   | SCREW 1/8-44 L=4.5             | マルヒラネジ 1/8-44 L=4.5   | 1   |
| 10        |      | 229-06309       | NEEDLE BAR THREAD GUIDE        | ハリホ ウイトカケ             | 1   |
| 11        |      | MDB-100B1100    | NEEDLE DBX1 #11                | ハリ DBX1 #11           | 1   |
| 12        |      | B1306-155-0C0   | GEAR & PINION ASM.             | カサハク ルマ ショー クミ        | 1   |
| 13        |      | B1306-155-0B0   | GEAR & PINION ASM., UPPER      | ウワカサハク ルマ クミ          | (1) |
| 14        |      | B1305-012-0A0   | GEAR ASM.                      | ウワカサハク ルマ タ イ クミ      | (1) |
| 15        |      | SS-8660810-TP   | SCREW 1/4-40 L=8               | トメネジ 1/4-40 L=8       | (2) |
| 16        |      | B1306-155-0A0   | PINION ASM.                    | ウワカサハク ルマ ショー クミ      | (1) |
| 17        |      | SS-8660810-TP   | SCREW 1/4-40 L=8               | トメネジ 1/4-40 L=8       | (2) |
| 18        |      | B1307-155-0B0   | GEAR & PINION ASM., LOWER      | シタカサハク ルマ クミ          | (1) |
| 19        |      | B1307-155-0A0   | GEAR ASM. LARGE                | シタカサハク ルマ タ イ クミ      | (1) |
| 20        |      | SS-8660810-TP   | SCREW 1/4-40 L=8               | トメネジ 1/4-40 L=8       | (2) |
| 21        |      | B1308-155-0A0   | PINION ASM.                    | シタカサハク ルマ ショウ クミ      | (1) |
| 22        |      | SS-8660810-TP   | SCREW 1/4-40 L=8               | トメネジ 1/4-40 L=8       | (2) |
| 23        |      | 229-05004       | UPRIGHT SHAFT                  | タテツク                  | 1   |
| 24        | 01   | 110-38650       | HOOK ASM.                      | キユウカ マ クミ             | 1   |
| 25        |      | 229-05103       | UPRIGHT SHAFT BUSHING, UPPER   | タテツク ウウメタル            | 1   |
| 26        |      | 110-04207       | UPRIGHT SHAFT BUSHING, LOWER   | タテツク クシメタル            | 1   |
| 27        | *    | 229-16308       | HOOK DRIVING SHAFT BUSH, REAR  | シモツク クウシロメタル          | 1   |
| 28        | 02   | MC-2005007-50   | NEEDLE 134 NM75                | ハリ シユメツツ 134 NM75     | 1   |
| 29        |      | CS-079101A-SH   | THRUST COLLAR ASM. D=7.94 W=10 | スラストウケ D=7.94 W=10 クミ | 1   |
| 30        |      | SS-6110420-TP   | SCREW 11/64-40 L=4.8           | ヒラネジ 11/64-40 L=4.8   | (2) |
| 31        |      | 229-16001       | HOOK DRIVING SHAFT             | シモツク                  | 1   |
| 32        |      | 110-38809       | BOBBIN CASE HOLDER             | ホビン ケース               | 1   |
| 33        |      | SS-4110915-TP   | SCREW 11/64-40 L=9             | ホビンネジ 11/64-40 L=9    | 1   |
| 34        | 03   | MDP-500B1400    | NEEDLE DPX5 #14                | ハリ DPX5 #14           | 1   |
| 35        |      | 114-18308       | MAIN SHAFT BUSHING             | シモツク ユクメタル            | 1   |
| 36        |      | CS-079073A-SH   | THRUST COLLAR ASM.             | スラストウケ クミ             | 1   |
| 37        |      | SS-8110410-TP   | SCREW 11/64-40 L= 3.5          | トメネジ 11/64-40 L=3.5   | (2) |
| 38        | *    | 229-16555       | OIL SEAL SCREW ASM.            | シモツク クマエトメネジ(クミ)      | 1   |
| 39        |      | 110-15906       | OIL WICK                       | シモツク クマエトメネジ ユシン      | (1) |
| 40        |      | B1808-552-000   | OIL SEAL SCREW                 | ユシン トメネジ              | 1   |
| 41        | *    | 229-32909       | BOBBIN                         | ホビン                   | 1   |
| 42        |      | 110-38759       | BOBBIN CASE ASM.               | ホビン ケース (ホビン)         | 1   |
| 43        |      | 114-22607       | OIL SHIELD                     | シモツク クマエ ユホウ          | 1   |
| 44        |      | 114-22508       | OIL SHIELD, A                  | ユホウ ウハシ A             | 1   |
| 45        | 04   | 114-17201       | NEEDLE BAR B                   | ハリホ ウ B               | 1   |
| 46        |      | 111-41355       | HOOK ASM.                      | キユウカ マ クミ C           | 1   |
| 47        |      | SS-4120915-SP   | SCREW 3/16-28 L=9              | ホビンネジ 3/16-28 L=9     | 1   |
| NOTE (注記) |      |                 | 01....FOR USE IN JAPAN         | 日本用                   |     |
|           |      |                 | 02....FOR JE                   | JE用                   |     |
|           |      |                 | 03....FOR JO                   | JO用                   |     |
|           |      |                 | 04....FOR JE & JO              | JE及びJO用               |     |

#### 4. HAND LIFTER COMPONENTS

押さえ上げ関係

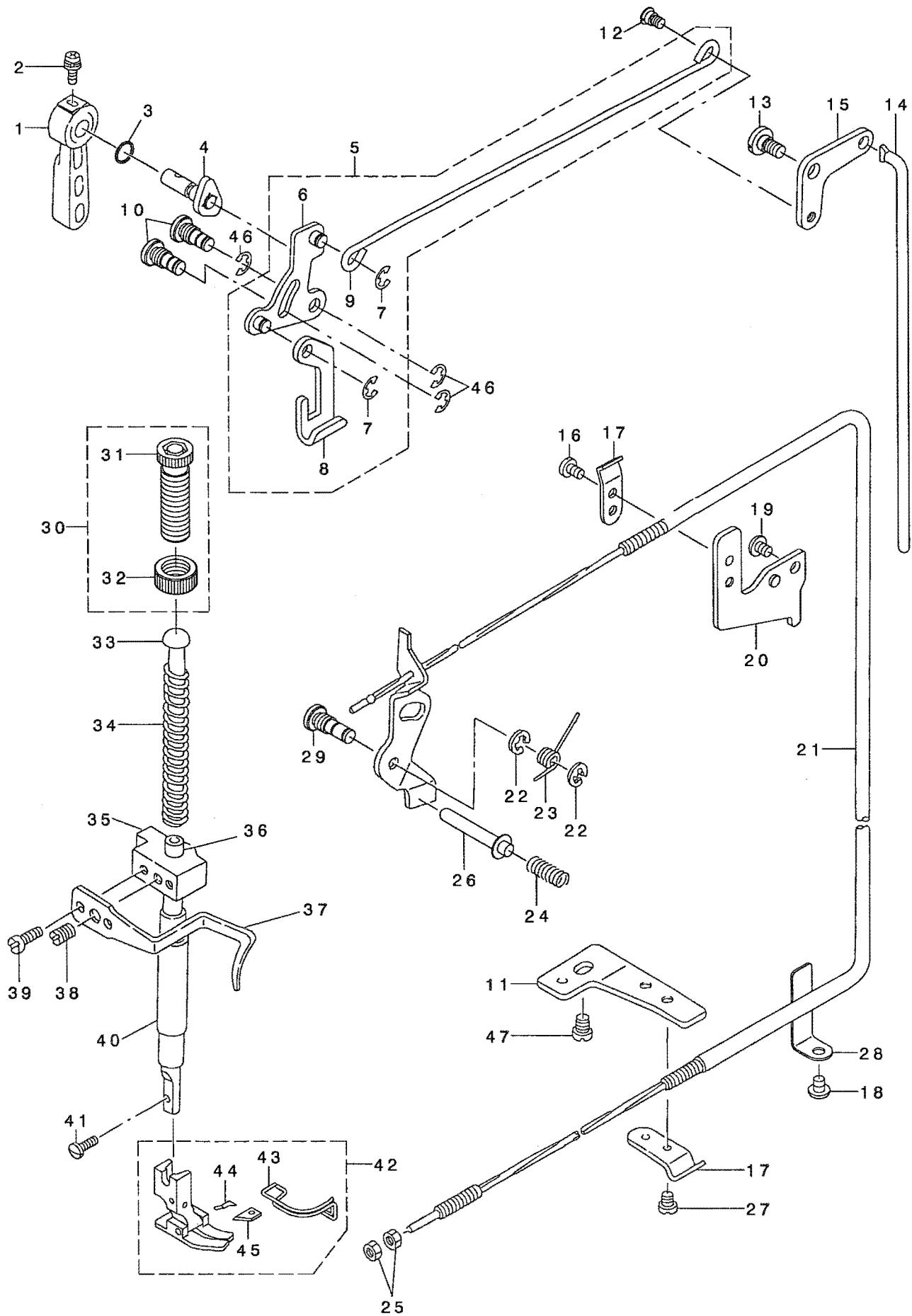

| REF. NO. | NOTE | PART NO.      | DESCRIPTION                   | ヒョウメイ                 | Qty |
|----------|------|---------------|-------------------------------|-----------------------|-----|
| 1        | *    | 229-07802     | HAND LIFTER                   | オサエアケ レハ -            | 1   |
| 2        |      | B1521-555-000 | SCREW                         | オサエアケ レハ - トメネシ       | 1   |
| 3        |      | RO-0371801-00 | RUBBER RING                   | オリソク                  | 1   |
| 4        |      | 229-08552     | HAND LIFTER CAM ASM.          | オサエアケ カム(クミ)          | 1   |
| 5        | *    | 229-08354     | KNEE LIFTING CROSS ROD ASM.   | ヒサ アケ ヨコホ ウ(クミ)       | 1   |
| 6        | *    | 229-08156     | LIFTING LINK ASM.             | ヒキアケ リソク(クミ)          | (1) |
| 7        |      | RE-0500000-KO | E-RING                        | Eカ タトメ 5              | (2) |
| 8        | *    | 229-08008     | LIFTING PLATE                 | ヒキアケ イタ               | (1) |
| 9        | *    | 229-08305     | KNEE LIFTER SIDE ROD          | ヒサ アケ ヨコホ ウ           | (1) |
| 10       | *    | 229-08701     | LINK SHAFT                    | ヒキアケ リソクツク            | 2   |
| 11       | *    | 229-44706     | WIRE PRESSER BASE, LOWER      | ワイヤ-オサエタ イシタ          | 1   |
| 12       | *    | 229-08909     | HINGE SCREW                   | ヒサ アケ ヨコホ ウタ ソネシ      | 1   |
| 13       |      | SD-0720331-SP | HINGE SCREW D= 7.24 H= 3.3    | タ ソネシ D=7.24 H=3.3    | 1   |
| 14       |      | 229-09006     | KNEE LIFTER CONNECTING ROD    | ヒサ アケ レソクツホ ウ         | 1   |
| 15       |      | 229-08800     | KNEE LIFTER LINK              | ヒサ アケ リソク             | 1   |
| 16       |      | SS-7110720-SP | SCREW 11/64-40 L=7            | マルヒラネシ 11/64-40 L=7   | 1   |
| 17       | *    | 229-44508     | WIRE PRESSER A                | ワイヤ-オサエ A             | 2   |
| 18       |      | SS-4120615-SP | SCREW 3/16-28 L=6             | ナハ ネシ 3/16-28 L=6     | 1   |
| 19       |      | SS-4120615-SP | SCREW 3/16-28 L=6             | ナハ ネシ 3/16-28 L=6     | 1   |
| 20       | *    | 229-44607     | WIRE PRESSER BASE, UPPER      | ワイヤ-オサエタ イウエ          | 1   |
| 21       |      | 110-45952     | THREAD TENSION RELEASE WIRE   | イトユルメ ワイヤ クミ          | 1   |
| 22       |      | RE-0500000-KO | E-RING                        | Eカ タトメ 5              | 2   |
| 23       |      | 110-18207     | TENSION RELEASE RETURN SPRING | イトユルメイタ モト シハ ネ       | 1   |
| 24       |      | 110-18405     | TENSION RELEASE PIN SPRING    | イトユルメヒ ソハ ネ           | 1   |
| 25       |      | NS-6620310-SP | NUT 3/16-32                   | ロツカクナツト 3/16-32       | 2   |
| 26       | *    | 229-20300     | THREAD RELEASE SUPPORTING PIN | イトユルメネシ ヨビソ           | 1   |
| 27       |      | SS-7110410-SP | SCREW 11/64-40 L=4            | マルヒラネシ 11/64-40 L= 4  | 1   |
| 28       |      | 229-45109     | WIRE CABLE SUPPORT            | ワイヤ-ケ-ア ルアテ           | 1   |
| 29       | *    | 229-20102     | TENSION RELEASE SHAFT         | イトユルメイタツク             | 1   |
| 30       | *    | 229-07554     | PRESSER SPRING REG NUT ASM.   | オクリチヨウセツネシ ナツトクミ      | 1   |
| 31       |      | 229-07505     | PRESSER SPRING REGULATOR      | オサエチヨウセツネシ            | (1) |
| 32       |      | 229-07604     | PRESSER SPRING REGULATOR NUT  | オサエチヨウセツネシ ナツト        | (1) |
| 33       |      | 229-07703     | PRESSER GUIDE BAR             | オサエアンナイホ ウ            | 1   |
| 34       |      | 229-07406     | PRESSER SPRING                | オサエチヨウセツハ ネ           | 1   |
| 35       |      | 110-06004     | PRESSER BAR GUIDE BRACKET     | オサエホ ウタ キ             | 1   |
| 36       | *    | 229-07000     | PRESSER BAR                   | オサエホ ウ                | 1   |
| 37       | *    | 229-07307     | THREAD GUIDE                  | オサエホ ウタ キイトアンナイ       | 1   |
| 38       |      | SS-8660810-TP | SCREW 1/4-40 L=8              | トメネシ 1/4-40 L=8       | 1   |
| 39       |      | SS-6090910-SP | SCREW 9/64-40 L=9             | ヒラネシ 9/64-40 L=9      | 2   |
| 40       | *    | 400-14007     | PRESSER BAR BUSHING LOWER     | オサエホ ウシタメタル           | 1   |
| 41       | *    | SS-7091110-TP | SCREW 9/64-40 L=10.5          | マルヒラネシ 9/64-40 L=10.5 | 1   |
| 42       |      | 114-34065     | PRESSER FOOT ASM.             | メスツキ シ ユウオサエ(クミ)      | 1   |
| 43       |      | D1421-555-B00 | FINGER GUARD                  | ハリアンゼ ソカハ -           | (1) |
| 44       |      | 114-34313     | FIXING SPRING                 | メスコテイハ ネ              | (1) |
| 45       |      | 114-34206     | THREAD CUTTER KNIFE           | ウワイキリ メス              | (1) |
| 46       |      | RE-0500000-KO | E-RING                        | Eカ タトメ 5              | 3   |
| 47       | *    | SS-4150915-SP | SCREW 15/64-28 L=9            | ナハ ネシ 15/64-28 L=9    | 1   |

# 5. FEED MECHANISM COMPONENTS

送り関係

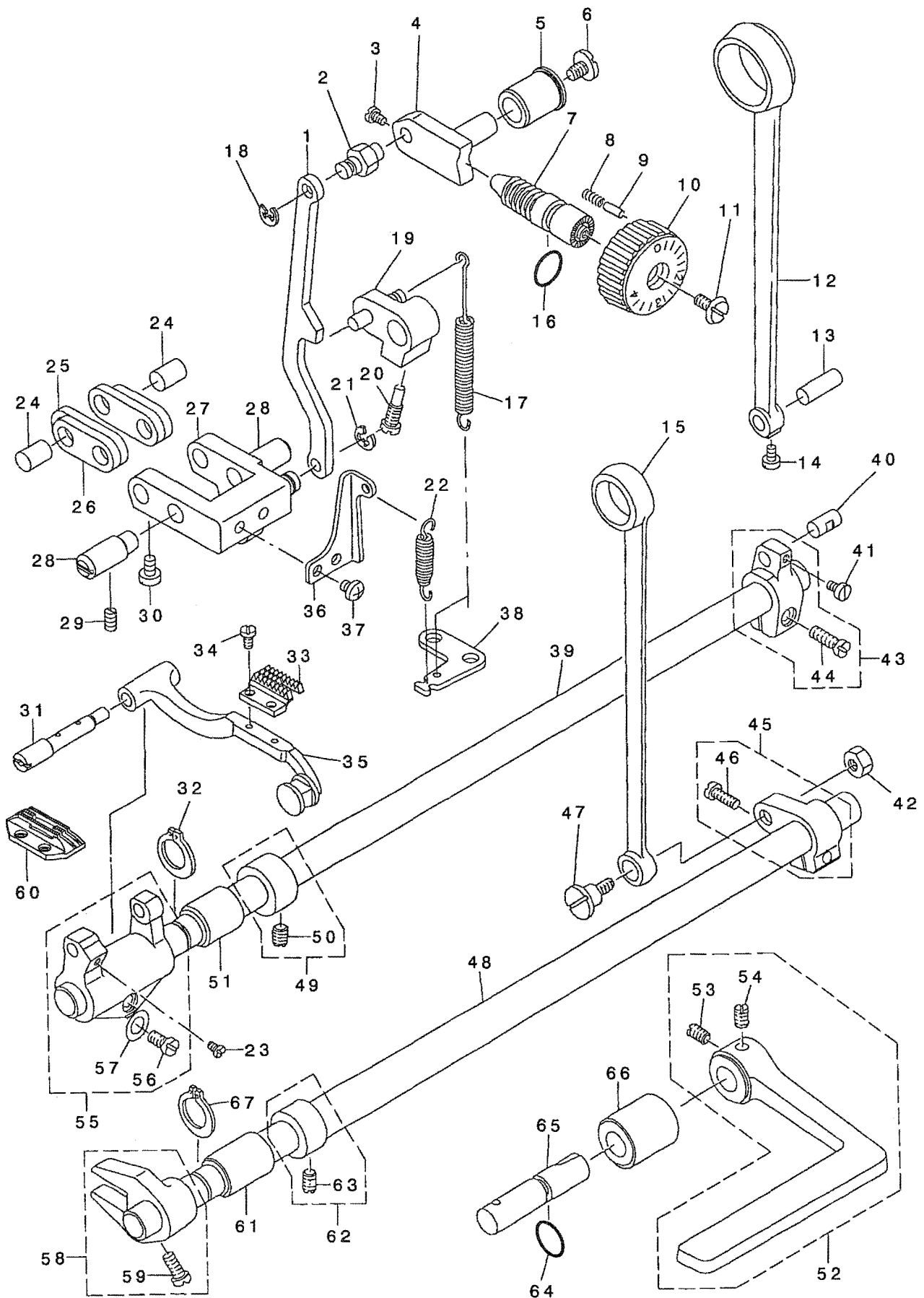

| REF. NO | NOTE | PART NO.      | DESCRIPTION                   | ヒソメイ                   | Qty |
|---------|------|---------------|-------------------------------|------------------------|-----|
| 1       | *    | 229-41108     | FEED ADJUST ROD               | オクリチヨウセツロツト            | 1   |
| 2       | *    | 229-11507     | WALKING FOOT PIN C            | オクリチヨウセツタ イピン          | 1   |
| 3       |      | SS-6090670-TP | SCREW 9/64-40 L=6             | ヒラネジ 9/64-40 L=6       | 2   |
| 4       | *    | 229-11606     | FEED REGULATOR                | オクリチヨウセツタ イ            | 1   |
| 5       | *    | 110-09800     | FEED REGULATOR BUSHING        | オクリ チヨウセツタ イメタル        | 1   |
| 6       |      | SS-7120770-SH | SCREW 3/16-28 L=7             | マルヒラネジ 3/16-28 L=7     | 1   |
| 7       | *    | 229-11804     | FEED REGULATOR SCREW          | オクリチヨウセツネジ             | 1   |
| 8       |      | 229-12109     | FEED REGULATOR PIN SPRING     | オクリチヨウセツピンハネ           | 1   |
| 9       | *    | 229-12000     | FEED REGULATOR PIN            | オクリチヨウセツピン             | 1   |
| 10      | *    | 229-40506     | FEED DIAL                     | オクリタ イヤル               | 1   |
| 11      |      | SS-6121860-SP | SCREW 3/16-28 L=18            | ヒラネジ 3/16-28 L=18      | 1   |
| 12      |      | 110-08208     | ROCKER SHAFT CONNECTING ROD   | スイハイオクリロツト             | 1   |
| 13      |      | 229-11101     | WALKING FOOT PIN C            | スイハイオクリピンC             | 1   |
| 14      | *    | SS-6090620-TP | SCREW                         | ヒラネジ                   | 1   |
| 15      |      | 110-14008     | CONNECTING ROD                | ジ ヨウケ オクリロツト           | 1   |
| 16      |      | RO-0922702-00 | RUBBER RING                   | Oリング                   | 1   |
| 17      |      | 110-10303     | FEED REVERSE SPRING           | オクリレハ ハネ               | 1   |
| 18      |      | RE-0500000-KO | E-RING                        | Eカ タトメワ 5              | 1   |
| 19      |      | 110-10154     | FEED REVERSE ARM ASM.         | オクリレハ ウデ クミ            | 1   |
| 20      |      | 110-10410     | FEED REVERSE ARM SCREW        | オクリレハ ウデ トメネジ          | 1   |
| 21      |      | RE-0500000-KO | E-RING                        | Eカ タトメワ 5              | 1   |
| 22      |      | 110-37405     | SPRING                        | チヨウセツリンクハネ B           | 1   |
| 23      |      | SS-7110740-TP | SCREW 11/64-40 L=7            | マルヒラネジ 11/64-40 L=7    | 1   |
| 24      |      | 229-10905     | WALKING FOOT PIN A            | スイハイオクリピンA             | 2   |
| 25      |      | 110-08703     | WALKING FOOT LINK             | リンクケツリンク B             | 2   |
| 26      |      | 110-08604     | CONNECTING LINK A             | リンクケツリンク A             | 2   |
| 27      |      | 229-40951     | FEED ADJUST LINK ASM.         | オクリチヨウセツリンク(クミ)        | 1   |
| 28      | *    | 229-10806     | ADJUST LINK FULCRUM SHAFT A   | チヨウセツリンクアデツク A         | 2   |
| 29      | *    | SS-8150710-TP | SCREW 15/64-28 L=7            | トメネジ 15/64-28 L=7      | 2   |
| 30      | *    | SS-6090620-TP | SCREW                         | ヒラネジ                   | 2   |
| 31      |      | 229-40803     | FEED BAR SHAFT                | オクリタ イツク               | 1   |
| 32      |      | RC-0150001-KP | RETAINING RING 13.8           | Cカ タトメワ 13.8           | 1   |
| 33      | 01   | 114-17714     | FEED DOG A                    | オクリ A                  | 1   |
| 34      |      | SS-4080620-TP | SCREW 1/8-44 L=6              | ナハネジ 1/8-44 L=6        | 2   |
| 35      | *    | 229-40753     | FEED BAR ASM.                 | オクリタ イ(クミ)             | 1   |
| 36      | *    | 229-41306     | REGULATOR LINK SPRING HOOK    | チヨウセツリンクハネカケ           | 1   |
| 37      |      | SS-4110515-SP | SCREW 11/64-40 L=5            | ナハネジ 11/64-40 L=5      | 2   |
| 38      |      | 229-13701     | FEED SPRING HOOK              | オクリハネカケ                | 1   |
| 39      |      | 229-12901     | FEED ROCKER SHAFT             | スイハイオクリツク              | 1   |
| 40      |      | 229-11002     | WALKING FOOT PIN B            | スイハイオクリピンB             | 1   |
| 41      | *    | SS-6090620-TP | SCREW                         | ヒラネジ                   | 1   |
| 42      |      | NS-6680410-SP | NUT 9/32-28                   | ロツカクナツト 9/32-28        | 1   |
| 43      |      | 229-10350     | FEED ROCKER SHAFT CRANK ASM.  | スイハイオクリウデ(クミ)          | 1   |
| 44      |      | SS-6121610-SP | SCREW 3/16-28 L=15.5          | ヒラネジ 3/16-28 L=15.5    | (1) |
| 45      |      | 229-15151     | FEED ARM COMPL.               | ジ ヨウケ オクリウデ(クミ)        | 1   |
| 46      |      | SS-7121610-SP | SCREW 3/16-28 L=15.5          | マルヒラネジ 3/16-28 L=15.5  | (1) |
| 47      |      | SD-1000801-SH | HINGE SCREW D=10 H=8          | タソネジ D=10 H=8          | 1   |
| 48      |      | 229-15201     | FEED DRIVING SHAFT            | ジ ヨウケ オクリツク            | 1   |
| 49      | *    | 229-04155     | MAIN SHAFT THRUST COLLAR ASM. | ウツジ クラスストウケ(クミ)        | 1   |
| 50      |      | SS-8660610-TP | SCREW 1/4-40 L=6              | トメネジ 1/4-40 L=6        | (2) |
| 51      | *    | 229-13008     | FEED ROCKER SHAFT BUSHING     | オクリツクメタル               | 1   |
| 52      | *    | 229-12752     | FEED LEVER ASM.               | オクリレハ(クミ)              | 1   |
| 53      | *    | SM-8061010-TP | SCREW                         | トメネジ M6 L=10           | (1) |
| 54      | *    | SM-8061050-TP | SCREW                         | トメネジ M6 L=10           | (1) |
| 55      |      | 229-40654     | FEED ROCKER ASM.              | オクリタ イウデ(クミ)           | 1   |
| 56      |      | SS-7121410-TP | SCREW 3/16-28 L=14            | マルヒラネジ 3/16-28 L=14    | (1) |
| 57      |      | WP-0480856-SP | WASHER 4.8X8.4X0.8            | ヒラサカネ 4.8X8.4X0.8      | (1) |
| 58      |      | 229-15359     | DRIVING SHAFT CRANK ASM.      | ジ ヨウケ オクリツク(クミ)        | 1   |
| 59      |      | SS-7111120-SP | SCREW 11/64-40 L=10.5         | マルヒラネジ 11/64-40 L=10.5 | (1) |
| 60      | 02   | B1613-012-100 | FEED DOG I                    | オクリハ I                 | 1   |
| 61      |      | 110-10907     | FEED ROCKER SHAFT BUSHING     | オクリツクメタル               | 1   |
| 62      | *    | 229-04155     | MAIN SHAFT THRUST COLLAR ASM. | ウツジ クラスストウケ(クミ)        | 1   |
| 63      |      | SS-8660610-TP | SCREW 1/4-40 L=6              | トメネジ 1/4-40 L=6        | (2) |
| 64      |      | RO-0781901-00 | RUBBER RING                   | Oリング                   | 1   |
| 65      |      | 229-12604     | FEED REVERSE SHAFT            | オクリレハ ツク               | 1   |
| 66      |      | 110-10709     | FEED LEVER METAL              | オクリレハ ツクメタル            | 1   |
| 67      |      | RC-0150001-KP | RETAINING RING 13.8           | Cカ タトメワ 13.8           | 1   |

NOTE (注記)

01...FOR DDL-5556NC-7

02...FOR EXPORT & DDL-5556ND-7

DDL-5556NC-7用

輸出用及びDDL-5556ND-7用



# 6. THREAD TRIMMER COMPONENTS(1)

糸切り装置関係 (1)

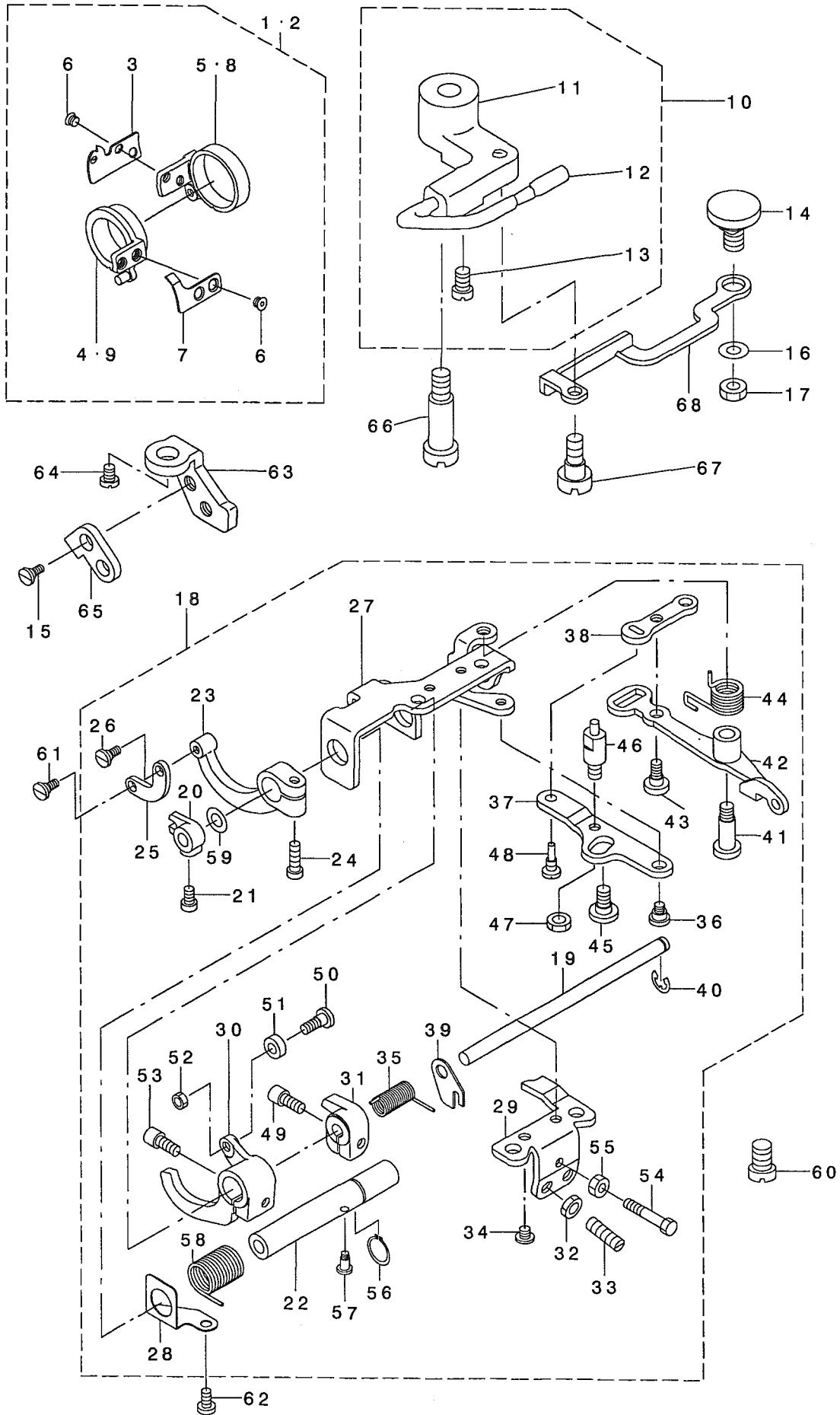

| REF. NO | NOTE | PART NO.      | DESCRIPTION                    | ヒソメイ                  | Qty |
|---------|------|---------------|--------------------------------|-----------------------|-----|
| 1       | 01   | 114-20155     | KNIFE UNIT                     | メスユニット                | 1   |
| 2       | 02   | 114-97153     | KNIFE UNIT                     | メスユニット                | 1   |
| 3       |      | 114-20205     | LOOP SPREADING KNIFE           | トサハキメス                | (1) |
| 4       |      | 114-20353     | KNIFE BASE ASM.                | メス台イ(クミ)              | (1) |
| 5       |      | 114-20502     | LOOP SPREADING BASE            | トサハキダイ                | (1) |
| 6       |      | 114-20601     | SCREW                          | メストメネジ                | (4) |
| 7       |      | 114-20106     | THREAD CUTTER KNIFE            | トキリメス                 | (1) |
| 8       | 02   | 114-97104     | THREAD SPREADING BASE          | トサハキダイ                | (1) |
| 9       | 02   | 114-97054     | KNIFE BASE ASM.                | メス台イ(クミ)              | (1) |
| 10      |      | 114-22250     | PICKER ARM                     | ビツカウテ                 | 1   |
| 11      |      | 114-22201     | PICKER ARM                     | ビツカウテ                 | (1) |
| 12      |      | 229-50356     | HOOK THREAD PRESSER ASM.       | カマトサエ(クミ)             | (1) |
| 13      | *    | SS-6090510-TP | SCREW 9/64-40 L= 5.0           | ヒラネジ 9/64-40 L=5      | (2) |
| 14      | *    | 229-50000     | PICKER LINK PIN                | ビツカリンクピン              | 1   |
| 15      |      | SS-4090515-SP | SCREW 9/64-40 L=5              | ナネジ 9/64-40 L=5       | 2   |
| 16      |      | WP-0621016-SH | WASHER                         | ヒラサガネ                 | 1   |
| 17      |      | NS-6150430-SP | NUT 15/64-28                   | ワツカナツト 15/64-28       | 1   |
| 18      |      | 114-20759     | THREAD CUTTER DRIVING UNIT     | トキリクトウユニット            | 1   |
| 19      |      | 114-20700     | THREAD CUTTER KNIFE SHAFT      | トキリメスシャフト             | (1) |
| 20      |      | 114-21500     | KNIFE DRIVING ARM              | メスクトウウテ               | (1) |
| 21      |      | SS-7110740-TP | SCREW 11/64-40 L=7             | マルヒラネジ 11/64-40 L=7   | (1) |
| 22      |      | 114-20809     | LOOP SPREADING SHAFT           | トサハキシャフト              | (1) |
| 23      |      | 114-21302     | LOOP SPREADING ARM             | トサハキクトウウテ             | (1) |
| 24      |      | SS-7111410-TP | SCREW 11/64-40 L=14            | マルヒラネジ 11/64-40 L=14  | (1) |
| 25      |      | 114-21401     | LOOP SPREADING CONNECTING LINK | トサハキリンク               | (1) |
| 26      |      | SD-0500251-SP | HINGE SCREW D= 5 H= 2.5        | ダンネジ D=5 H=2.5        | (1) |
| 27      |      | 114-20908     | BASE PLATE                     | ベースイタ                 | (1) |
| 28      |      | 114-21807     | GREASE RETAINING PLATE         | ユボウイタ                 | (1) |
| 29      |      | 114-21005     | STOPPER PLATE                  | ストップイタ                | (1) |
| 30      |      | 114-21104     | LOOP SPREADING ARM             | トサハキウテ                | (1) |
| 31      |      | 114-21203     | KNIFE DRIVING STITCH TONGUE    | メスクトウツメ               | (1) |
| 32      |      | NS-6110430-SP | NUT 11/64-40                   | ワツカナツト 11/64-40       | (2) |
| 33      |      | SS-8152030-SP | SCREW 15/64-28 L=20            | トメネジ 15/64-28 L=20    | (2) |
| 34      |      | SS-6110480-SP | SCREW 11/64-40 L=4.3           | ヒラネジ 11/64-40 L=4.3   | (2) |
| 35      |      | D2423-530-D00 | SPRING                         | メスバネ                  | (1) |
| 36      |      | SD-0640321-TP | HINGE SCREW D=6.35 H=3.2       | ダンネジ D=6.35 H=3.2     | (1) |
| 37      |      | 114-21906     | CLUTCH PLATE                   | クラッチイタ                | (1) |
| 38      |      | 114-22102     | CLUTCH LINK                    | クラッチリンク               | (1) |
| 39      |      | 114-21708     | SPRING HOOK                    | ハネウケ                  | (1) |
| 40      |      | RE-0500000-KO | E-RING                         | Eカクタイ 5               | (1) |
| 41      |      | SD-0701511-TP | HINGE SCREW D=7 H=15.1         | ダンネジ D=7 H=15.1       | (1) |
| 42      |      | 114-22052     | TENSION RELEASING LEVER ASM.   | トコルメレバ(クミ)            | (1) |
| 43      |      | SD-0600361-SP | HINGE SCREW D=6 H=3.6          | ダンネジ D=6 H=3.6        | (1) |
| 44      |      | 113-53505     | SPRING                         | クラッチバネ                | (1) |
| 45      |      | SD-0720331-SP | HINGE SCREW D= 7.24 H= 3.3     | ダンネジ D=7.24 H=3.3     | (1) |
| 46      |      | D2420-530-D00 | CLUTCH DRIVING PIN             | クラッチクトウピン             | (1) |
| 47      |      | NS-6150310-SP | NUT 15/64-28                   | ワツカナツト 15/64-28       | (1) |
| 48      |      | 113-52804     | SCREW PIN, B                   | クラッチピン B              | (1) |
| 49      |      | SS-6621212-TP | SCREW 3/16-32 L=12.0           | ヒラネジ 3/16-32 L=12     | (1) |
| 50      |      | SD-0500402-SP | HINGE SCREW D= 5 H= 4          | ダンネジ D=5 H=4          | (1) |
| 51      |      | D2422-530-D00 | CAM ROLLER                     | カムローラ                 | (1) |
| 52      |      | NS-6110310-SP | NUT 11/64-40                   | ワツカナツト 11/64-40       | (1) |
| 53      |      | SS-6621212-TP | SCREW 3/16-32 L=12.0           | ヒラネジ 3/16-32 L=12     | (1) |
| 54      |      | SS-9112420-TP | SCREW 11/64-40 L=24            | ワツカナツト 11/64-40 L=24  | (1) |
| 55      |      | NS-6110420-SP | NUT 11/64-40                   | ワツカナツト 11/64-40       | (1) |
| 56      |      | RC-1200001-KP | C-SHAPED SNAP RING             | Cカクタイ                 | (1) |
| 57      |      | SD-0380551-SL | HINGE SCREW D= 3.80 H= 5.5     | ダンネジ D=3.8 H=5.5      | (1) |
| 58      |      | 114-21609     | LOOP SPREAD SPRING             | トサハキバネ                | (1) |
| 59      |      | WP-0651056-SH | WASHER 6.5X11X1                | ヒラサガネ 6.5X11X1        | (1) |
| 60      |      | SS-9151120-CP | SCREW 15/64-28 L=11            | ワツカナツト 15/64-28 L=11  | 2   |
| 61      |      | SD-0500251-SP | HINGE SCREW D= 5 H= 2.5        | ダンネジ D=5 H=2.5        | 1   |
| 62      |      | SS-7110840-SP | SCREW 11/64-40 L=7.8           | マルヒラネジ 11/64-40 L=7.8 | 1   |
| 63      |      | 114-22805     | STOPPER BASE                   | ストップダイ                | 1   |
| 64      |      | SS-4110715-SP | SCREW 11/64-40 L=7             | ナネジ 11/64-40 L=7      | 1   |
| 65      |      | 114-22904     | STOPPER PLATE                  | ストップイタ                | 1   |
| 66      |      | SD-0641452-TP | HINGE SCREW D=6.35 H=14.5      | ダンネジ D=6.35 H=14.5    | 1   |
| 67      |      | SD-0630275-SP | HINGE SCREW D= 6.35 H= 2.7     | ダンネジ D=6.35 H=2.7     | 1   |
| 68      |      | 114-20007     | PICKER LINK                    | ビツカリンク                | 1   |

NOTE (注記)

01...FOR EXPORT  
02...FOR DDL-5556NC-7, DDL-5556ND-7

輸出用  
DDL-5556NC-7, DDL-5556ND-7用



7. THREAD TRIMMER COMPONENTS(2)

糸切り装置関係 (2)

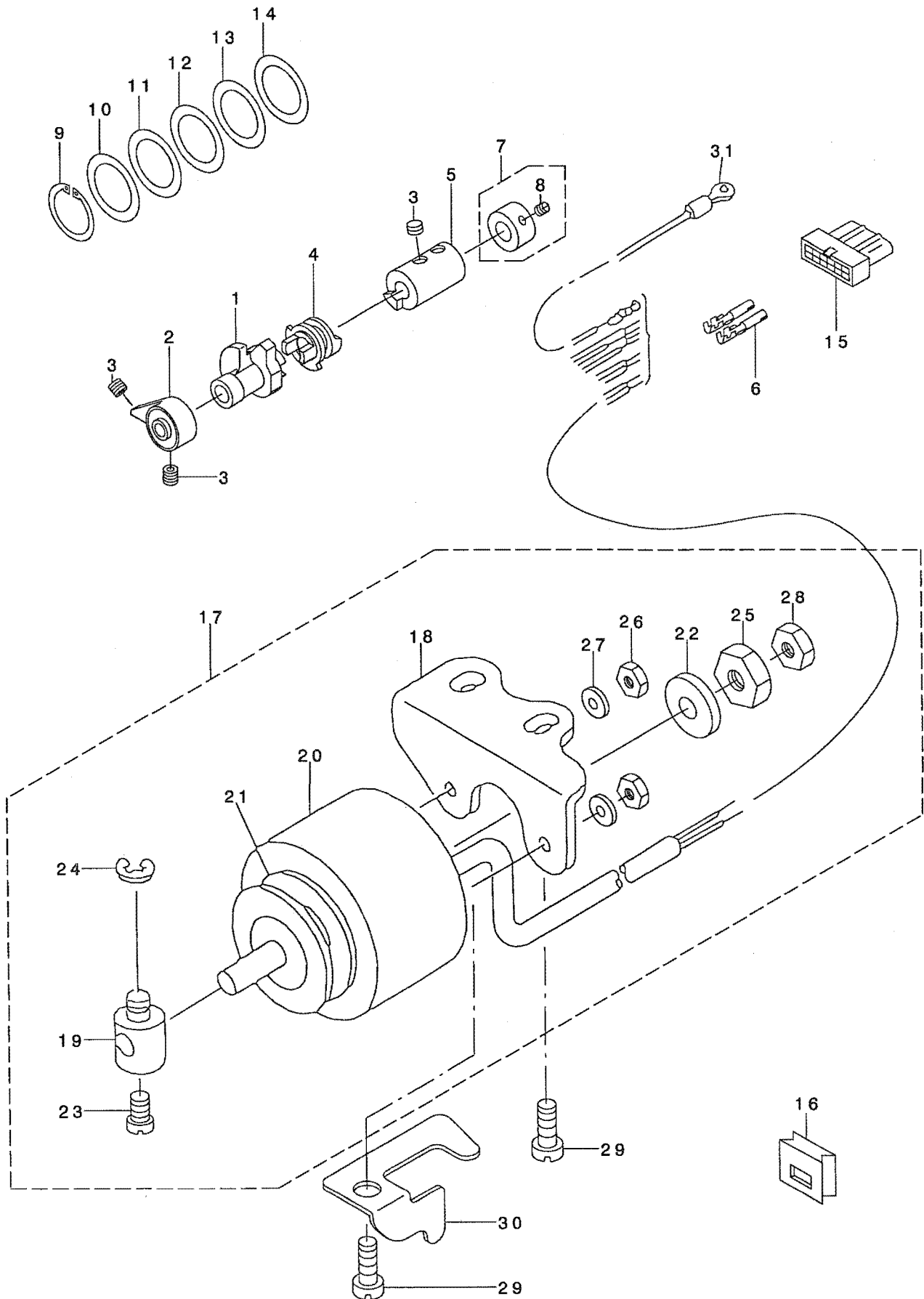

| REF. NO | NOTE | PART NO.      | DESCRIPTION                  | ヒョウメイ                   | Qty |
|---------|------|---------------|------------------------------|-------------------------|-----|
| 1       |      | 114-19108     | THREAD CUTTER CAM            | イトキリ カム                 | 1   |
| 2       |      | 114-19405     | SAFETY CAM                   | アソセ'ン カム                | 1   |
| 3       |      | SS-8660612-TP | SCREW 1/4-40 L=6             | トメネジ' 1/4-40 L=6        | 4   |
| 4       |      | 114-19306     | CLUTCH                       | クラッチ                    | 1   |
| 5       |      | 114-19207     | THREAD CUTTER DRIVING COLLAR | イトキリ クト'ウ カラー           | 1   |
| 6       |      | HK-0346400-0B | PIN CONTACT                  | ピンコンタクト                 | 2   |
| 7       | *    | 229-50950     | CAM COLLAR ASM.              | カムカラー-(クミ)              | 1   |
| 8       |      | SS-8110520-TP | SCREW 11/64-40 L= 4.5        | トメネジ' 11/64-40 L=4.5    | (1) |
| 9       |      | RC-2651218-KP | RETAINING RING               | カ' タメワ                  | 1   |
| 10      | 01   | 114-19603     | THRUST COLLAR, B             | スラスト ウケ B               | 1   |
| 11      | 01   | 114-19504     | THRUST COLLAR, A             | スラスト ウケ A               | 1   |
| 12      | 01   | 114-19702     | THRUST COLLAR, C             | スラスト ウケ C               | 1   |
| 13      | 01   | 114-19801     | THRUST COLLAR, D             | スラスト ウケ D               | 1   |
| 14      | 01   | 114-19900     | THRUST COLLAR, E             | スラスト ウケ E               | 1   |
| 15      |      | HK-0346101-40 | HOUSING 14P                  | ハウジング' 14P              | 1   |
| 16      |      | 113-45600     | OIL RUBBER                   | オイル' ユニット' ユニ' ット       | 1   |
| 17      |      | 114-96353     | SOLENOID UNIT                | ソレノイト' ユニ' ット           | 1   |
| 18      |      | 114-22300     | SOLENOID BASE                | ソレノイト' タ' イ             | (1) |
| 19      |      | 229-51008     | SOLENOID PIN                 | ソレノイト' ピ' ン             | (1) |
| 20      |      | 110-43908     | THREAD TRIMMER SOLENOID      | イトキリソレノイト'              | (1) |
| 21      |      | 110-43205     | SOLENOID RUBBER A            | ソレノイト' ユニ' ット A         | (1) |
| 22      |      | 110-43304     | SOLENOID RUBBER              | ソレノイト' ユニ' ット           | (1) |
| 23      |      | SS-6110710-TP | SCREW 11/64-40 L= 6.5        | ヒラネジ' 11/64-40 L=6.5    | (1) |
| 24      |      | RE-0500000-KO | E-RING                       | エ' タメワ 5                | (1) |
| 25      |      | NS-6660410-SH | NUT                          | ロツカクナツト                 | (1) |
| 26      |      | NM-6040000-SN | NUT M4                       | ロツカクナツト M4              | (2) |
| 27      |      | WP-0450000-SD | WASHER 4.5X8X0.5             | ヒラサ' カ' ネ 4.5X8X0.5     | (2) |
| 28      |      | NS-6660430-SP | NUT 1/4-40                   | ロツカクナツト 1/4-40          | (1) |
| 29      |      | SS-4151215-SP | SCREW 15/64-28 L=12          | ナ' ム' ネジ' 15/64-28 L=12 | 2   |
| 30      |      | 112-28301     | TUBE HOLDER, LOWER           | キ' ヤク オクリ コ' ト' オサエ     | 1   |
| 31      |      | 229-51552     | GROUND WIRE ASM.             | ア' スコ' ト' (クミ)          | 1   |

NOTE (注記)      01....SELECTIVE PARTS      選択部品

# 8. AUTOMATIC REVERSE FEED COMPONENTS

自動逆送り関係

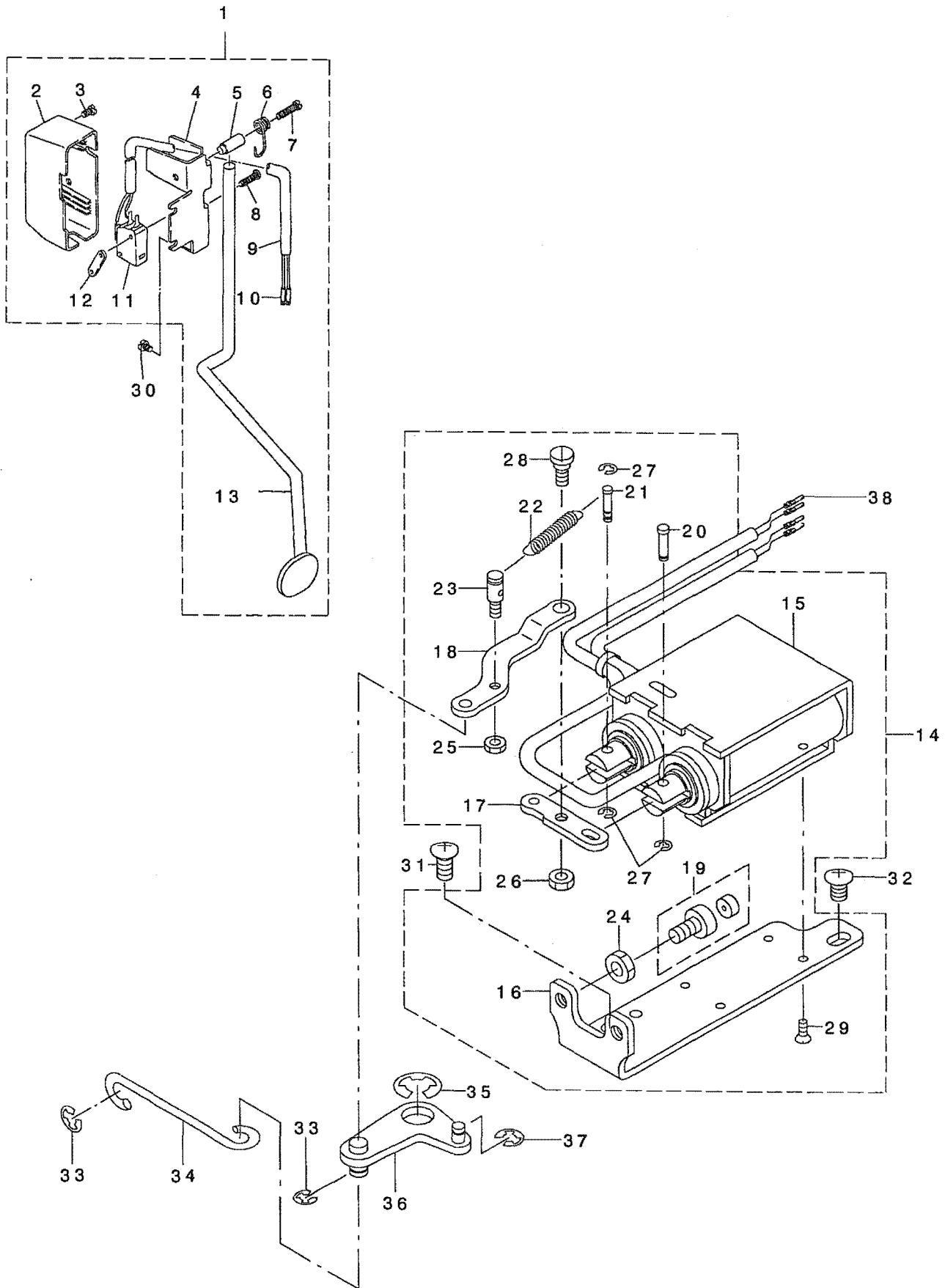

| REF. NO | NOTE | PART NO.      | DESCRIPTION                    | ヒンメイ                   | Qty   |
|---------|------|---------------|--------------------------------|------------------------|-------|
| 1       |      | 114-96551     | REVERSE FEED SWITCH ASM.       | キ*ヤクオクリ スイッチ(クミ)       | 1     |
| 2       | *    | 229-54606     | REVERSE FEED SWITCH COVER      | キ*ヤクオクリスイッチカバー         | (1)   |
| 3       |      | SM-4040655-SP | SCREW M4 L=6                   | ナハ*コネジ* M4 L=6         | (1)   |
| 4       | *    | 229-54101     | REVERSE FEED SWITCH BASE       | キ*ヤクオクリスイッチダイ          | (1)   |
| 5       | *    | 229-54200     | REVERSE FEED SWITCH SHAFT      | キ*ヤクオクリスイッチシャフト        | (1)   |
| 6       |      | 229-54309     | REVERSE FEED SWITCH SPRING     | キ*ヤクオクリスイッチハネ          | (1)   |
| 7       |      | SM-4041655-SP | SCREW M4 L=16                  | ナハ*ネジ*                 | (1)   |
| 8       |      | SM-4031501-SC | SCREW M3 L=15                  | ナハ*コネジ* M3 L=15        | (2)   |
| 9       |      | HW-5000700-00 | 2-CORE CABTYRE CORD            | 2芯 キヤブ*タイヤコード*         | (1.4) |
| 10      |      | HK-0346400-OB | PIN CONTACT                    | ピンコンタクト                | (2)   |
| 11      |      | HA-0019000-00 | MICROSWITCH                    | マイクロスイッチ               | (1)   |
| 12      |      | 111-02308     | MICRO SWITCH PLATE             | マイクロスイッチ イタ            | (1)   |
| 13      |      | 114-24652     | REVERSE FEED SWITCH LEVER ASM. | キ*ヤク オクリ スイッチ レバ* - クミ | (1)   |
| 14      |      | 114-96460     | TWIN SOLENOID UNIT             | ツインソレノイド* ユニツト         | 1     |
| 15      |      | 114-96452     | TWIN SOLENOID ASM.             | ツインソレノイド* クミ           | (1)   |
| 16      |      | 114-23605     | TWIN SOLENOID BRACKET          | ツイン ソレノイド* トイツケ ダイ     | (1)   |
| 17      |      | 114-23704     | PLUNGER LINK                   | プ*ランジ* ャ リンク           | (1)   |
| 18      |      | 114-23803     | CONNECTOR LINK                 | コネクタ リンク               | (1)   |
| 19      |      | 114-23951     | LIMITER ASM.                   | リミツタ クミ                | (1)   |
| 20      |      | 114-24009     | PLUNGER PIN                    | プ*ランジ* ャ ピン            | (1)   |
| 21      |      | 114-24108     | PLUNGER PIN, LEFT              | プ*ランジ* ャ ピン ヒダ*リ       | (1)   |
| 22      |      | 114-24306     | LOCK SPRING                    | ロック ハ*ネ                | (1)   |
| 23      |      | 114-24405     | LOCK SPRING HOOK               | ロック ハ*ネ カケ             | (1)   |
| 24      |      | NM-6060003-SC | NUT M6                         | ロツカクナツト M6             | (1)   |
| 25      |      | NM-6040003-SC | NUT M4                         | ロツカクナツト M4             | (1)   |
| 26      |      | NS-6620310-SP | NUT 3/16-32                    | ロツカクナツト 3/16-32        | (1)   |
| 27      |      | RE-0300000-KP | E-RING                         | Eカ* タトメツ               | (3)   |
| 28      |      | SD-0640323-TP | HINGE SCREW D= 6.35 H= 3.2     | タ*ンネジ* D=6.35 H=3.2    | (1)   |
| 29      |      | SM-1030601-SA | SCREW M3 L=6                   | サヲコネジ* M3 L=6          | (4)   |
| 30      |      | SS-4120915-SP | SCREW 3/16-28 L=9              | ナハ*ネジ* 3/16-28 L=9     | 1     |
| 31      |      | SS-4151215-SP | SCREW 15/64-28 L=12            | ナハ*ネジ* 15/64-28 L=12   | 1     |
| 32      |      | SS-4150915-SP | SCREW 15/64-28 L=9             | ナハ*ネジ* 15/64-28 L=9    | 1     |
| 33      |      | RE-0500000-KP | E-RING 5                       | Eカ* タトメツ 5             | 2     |
| 34      |      | 111-01300     | REVERSE FEED CONNECTING SHAFT  | ジ*ト*ウハ* ツクレンクツ本* ウ     | 1     |
| 35      |      | RE-0900000-KO | E-RING 9                       | Eカ* タトメツ 9             | 1     |
| 36      |      | 229-53657     | AUTO-BACK ARM ASM.             | ジ*ト*ウハ* ツクウデ* (クミ)     | 1     |
| 37      |      | RE-0400000-KP | E-RING 4                       | Eカ* タトメツ 4             | 1     |
| 38      |      | HK-0346400-OB | PIN CONTACT                    | ピンコンタクト                | 4     |

# 9. WIPER COMPONENTS

ワイパー関係

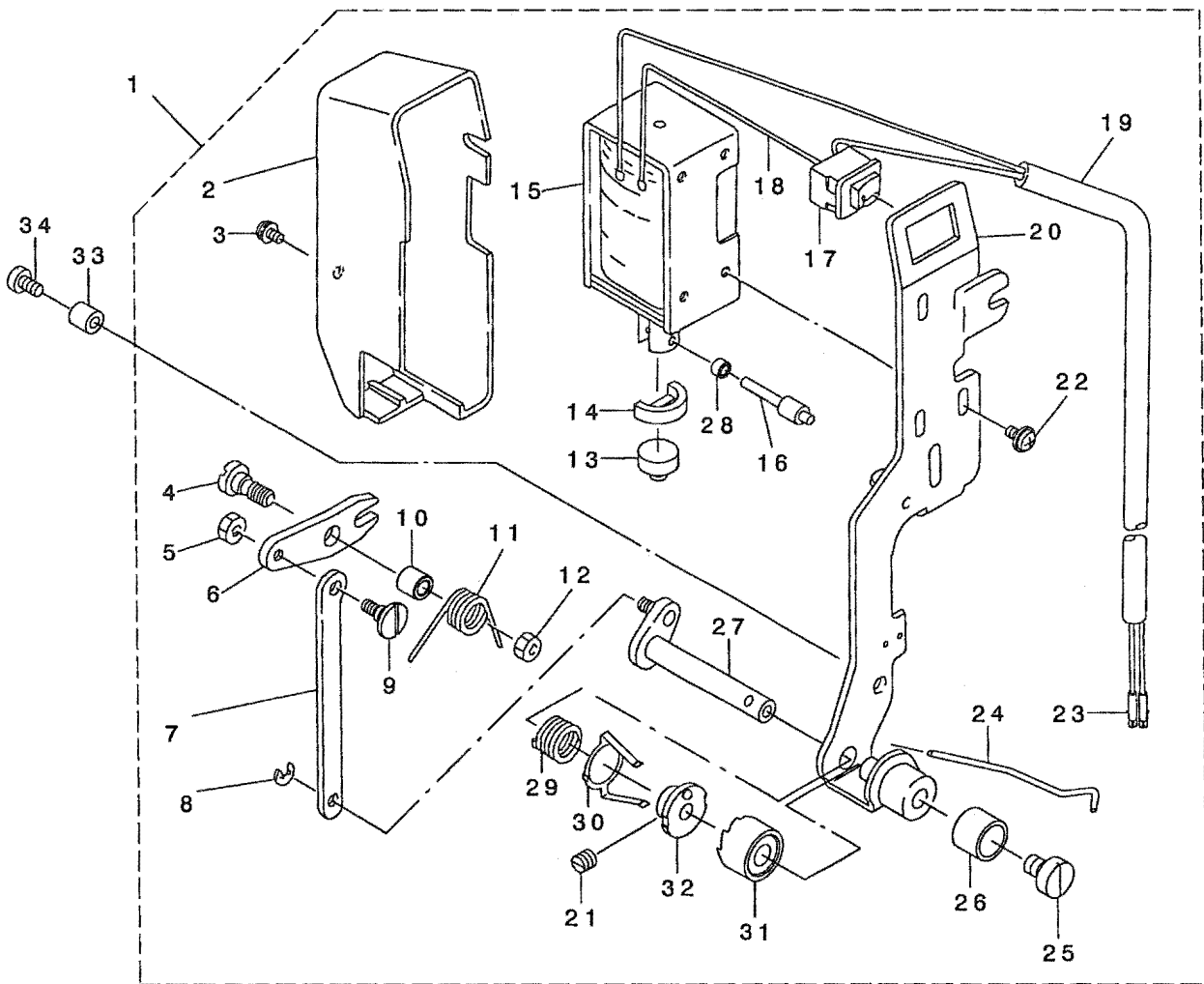

| REF. NO | NOTE | PART NO.      | DESCRIPTION               | 品名                 | Qty    |
|---------|------|---------------|---------------------------|--------------------|--------|
| 1       |      | 114-96650     | WIPER ASM.                | ワイパ-クミ             | 1      |
| 2       |      | 114-25907     | WIPER COVER               | ワイパ-カバー            | (1)    |
| 3       | *    | SL-4030631-SC | SCREW M3X6                | サカネツキナハコネジ M3 L=6  | (1)    |
| 4       |      | SD-0650321-TP | HINGE SCREW D=6.5 H=3.2   | タネネジ D=6.5 H=3.2   | (1)    |
| 5       |      | NS-6090310-SP | NUT 9/64-40               | ロツカクナツツ 9/64-40    | (1)    |
| 6       | *    | 229-56106     | WIPER LINK A              | ワイパ-リンクA           | (1)    |
| 7       |      | 114-25204     | WIPER LINK, B             | ワイパ-リンクB           | (1)    |
| 8       |      | RE-0250000-K0 | E-RING 2.5                | Eカトメワ 2.5          | (1)    |
| 9       | *    | 229-56908     | WIPER LINK B HINGE SCREW  | ワイパ-リンクBタネネジ       | (1)    |
| 10      | *    | 229-56205     | WIPER HINGE SCREW COLLAR  | ワイパ-タネネジカラー        | (1)    |
| 11      |      | 229-56304     | WIPER SPRING              | ワイパ-ハネ             | (1)    |
| 12      |      | NS-6110310-SP | NUT 11/64-40              | ロツカクナツツ 11/64-40   | (1)    |
| 13      | *    | 229-55900     | WIPER RUBBER A            | ワイパ-ゴMA            | (1)    |
| 14      | *    | 229-56007     | WIPER RUBBER B            | ワイパ-ゴMB            | (1)    |
| 15      |      | 111-10301     | WIPER SOLENOID            | ワイパ-ソレノイド          | (1)    |
| 16      | *    | 229-57104     | WIPER SOLENOID SHAFT      | ワイパ-ソレノイドシャク       | (1)    |
| 17      |      | HA-0005900-00 | POWER SWITCH              | テソケンスイツチ           | (1)    |
| 18      |      | HW-2003900-00 | ELECTRIC WIRE             | ヒニルテネセン 17-0.16 シロ | (0.04) |
| 19      |      | HW-5000700-00 | 2-CORE CABTYRE CORD       | 2ツソキヤアタイヤコト        | (1.33) |
| 20      |      | 114-25055     | WIPER BASE ASM.           | ワイパ-タイ(クミ)         | (1)    |
| 21      |      | SS-8080310-TP | SCREW 1/8-44 L=2.8        | トメネジ 1/8-44 L=2.8  | (2)    |
| 22      |      | SL-4030641-SE | SCREW                     | サカネツキネジ            | (3)    |
| 23      |      | HK-0346400-0B | PIN CONTACT               | ヒソコソタクト            | (2)    |
| 24      |      | 114-24801     | WIPER                     | ワイパ-               | (1)    |
| 25      |      | SS-6090540-SP | SCREW 9/64-40 L= 5.0      | ヒラネジ 9/64-40 L=5   | (1)    |
| 26      | *    | 229-56809     | WIPER COLLAR              | ワイパ-カラー            | (1)    |
| 27      |      | 114-24959     | WIPER SHAFT ASM.          | ワイパ-シャク(クミ)        | (1)    |
| 28      | *    | 229-57203     | WIPER LINK COLLAR         | ワイパ-リンクカラー         | (1)    |
| 29      |      | 114-29107     | SLIDE SPRING              | スライトスプリング          | (1)    |
| 30      |      | 114-22706     | STOPPER SPRING, B         | ラチエツトストッパ-ハネB      | (1)    |
| 31      |      | 114-25659     | RATCHET ASM.              | ラチエツトケツコウ          | (1)    |
| 32      |      | 114-25451     | FOLLOWER ASM.             | フォロワケツコウ           | (1)    |
| 33      |      | D2121-555-D00 | BRACKET INSTALLING COLLAR | ブラケツトトリツケカラー       | 1      |
| 34      |      | SS-6121840-SP | SCREW 3/16-28 L=18        | ヒラネジ 3/16-28 L=18  | 1      |

# 10. OIL LUBRICATION COMPONENTS

給油関係

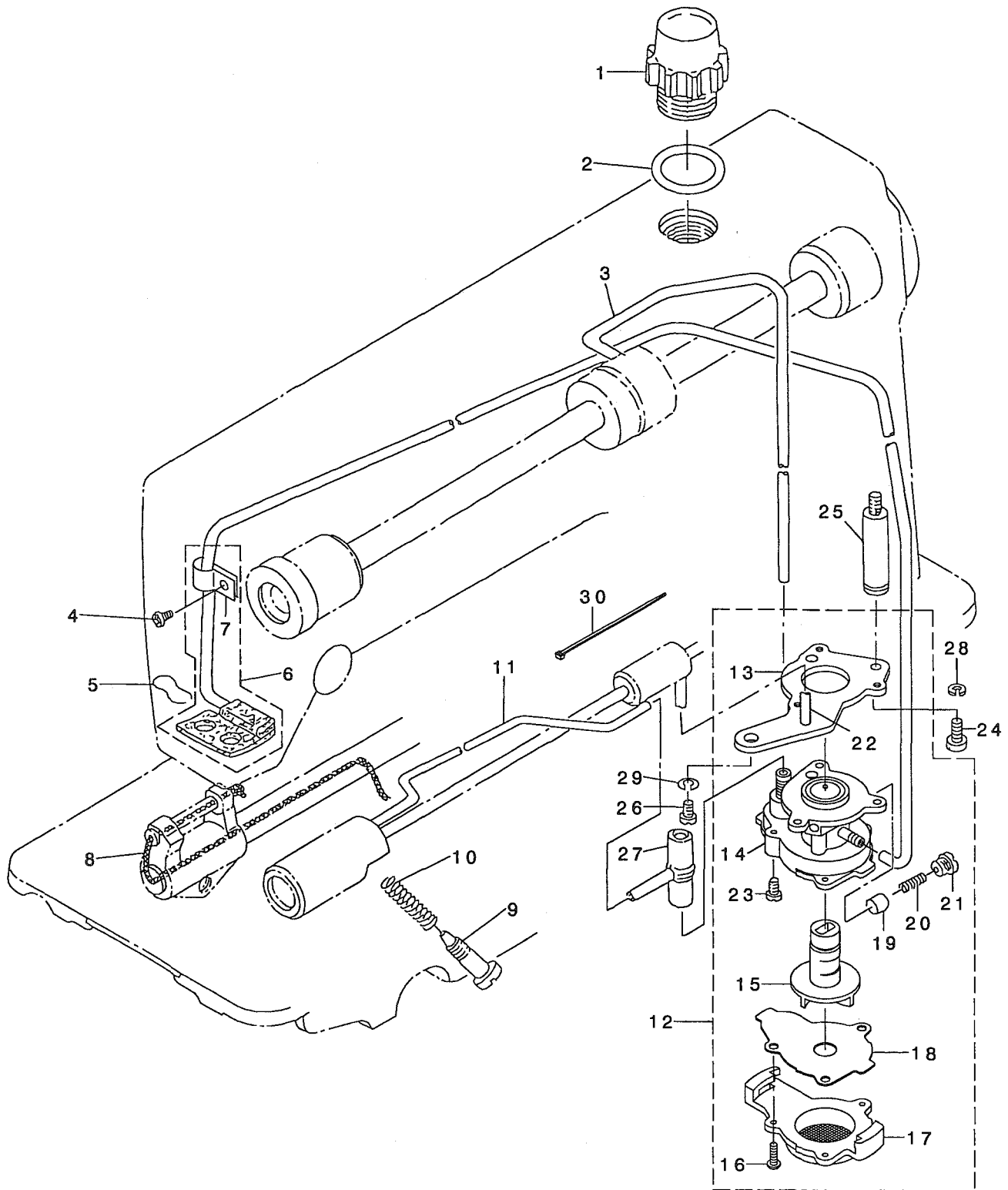



| REF. NO | NOTE | PART NO.      | D E S C R I P T I O N          | ヒ ャ ン メ イ             | Qty |
|---------|------|---------------|--------------------------------|-----------------------|-----|
| 1       | *    | 229-47006     | OIL SIGHT WINDOW               | アア ラヤト                | 1   |
| 2       |      | RO-1952401-00 | RUBBER RING                    | 0リング                  | 1   |
| 3       | *    | 229-24401     | MAIN SHAFT OIL TUBE            | ウワシ クキユウハ イフ          | 1   |
| 4       |      | SS-4120615-SP | SCREW 3/16-28 L=6              | ナハ ネジ 3/16-28 L=6     | 1   |
| 5       |      | 229-25101     | OIL FELT PRESSER               | カンリユウフエルトオサエ          | 1   |
| 6       |      | 229-24153     | RETURN PIPE ASM.               | カンリユウハ イフ (クミ)        | 1   |
| 7       |      | 229-24302     | RETURN PIPE HOLDER             | カンリユウハ イフ オサエ         | (1) |
| 8       |      | CQ-2520000-00 | OIL WICK                       | ユシシ                   | 0.3 |
| 9       | *    | 229-25002     | OIL REGULATOR SCREW            | シモシ クマエメタルユリヨウチヨウセツネシ | 1   |
| 10      |      | 229-24906     | OIL REGULATOR SCREW SPRING     | ユリヨウチヨウセツネシ ハ ネ       | 1   |
| 11      |      | 110-94109     | OIL TUBE                       | カマキユウハ イフ             | 1   |
| 12      |      | 114-18852     | LUBRICATING OIL PUMP ASM.      | キユウ ホンフ タイ(クミ)        | 1   |
| 13      |      | 114-18803     | ADJUSTING PLATE                | ホンフ タイ トリツケ イタ        | (1) |
| 14      | *    | 229-23015     | OIL PUMP                       | ホンフ タイ                | (1) |
| 15      | *    | 229-23700     | IMPELLER                       | インハ ラ                 | (1) |
| 16      |      | SE-4301041-SR | SCREW D=3 L=10                 | タツア タイネシ D=3 L=10     | (3) |
| 17      | *    | 229-23205     | PUMP BODY COVER                | ホンフ タイフタ              | (1) |
| 18      | *    | 229-23809     | PUMP BODY SUPPORT PLATE        | ホンフ タイウケイタ            | (1) |
| 19      | *    | 229-23403     | PLUNGER                        | フ ランシ ヤ               | (1) |
| 20      | *    | 229-23601     | PLUNGER SPRING                 | フ ランシ ヤハネ             | (1) |
| 21      | *    | 229-23502     | PLUNGER SCREW                  | フ ランシ ヤネシ             | (1) |
| 22      | *    | 229-23908     | HOOK DRIVING SHAFT OILING PIPE | シモシ クキユウハ イフ          | (1) |
| 23      |      | SL-4030851-SF | SCREW M3 L=8                   | サカ ネツキ ナハ コネシ M3 L=8  | (3) |
| 24      |      | SS-6111010-TP | SCREW 11/64-40 L= 9.5          | ヒラネシ 11/64-40 L=9.5   | 1   |
| 25      |      | 229-47105     | PUMP BODY STRUT                | ホンフ タイツチユウ            | 1   |
| 26      |      | SS-4151215-SP | SCREW 15/64-28 L=12            | ナハ ネジ 15/64-28 L=12   | 1   |
| 27      | *    | 229-24609     | RUBBER JOINT                   | キユウハ イフ ツキテ           | 1   |
| 28      |      | WS-0451040-KP | SPRING WASHER 4.5X8.5X1        | ハネサカネ 4.5X8.5X1       | 1   |
| 29      |      | WS-0651310-KP | SPRING WASHER 6.5X11X1.3       | ハネサカネ 6.5X11X1.3      | 1   |
| 30      |      | EA-9500B01-00 | CABLE BAND                     | ソクセンハント               | 1   |

# 11. OIL RESERVOIR COMPONENTS

油溜関係

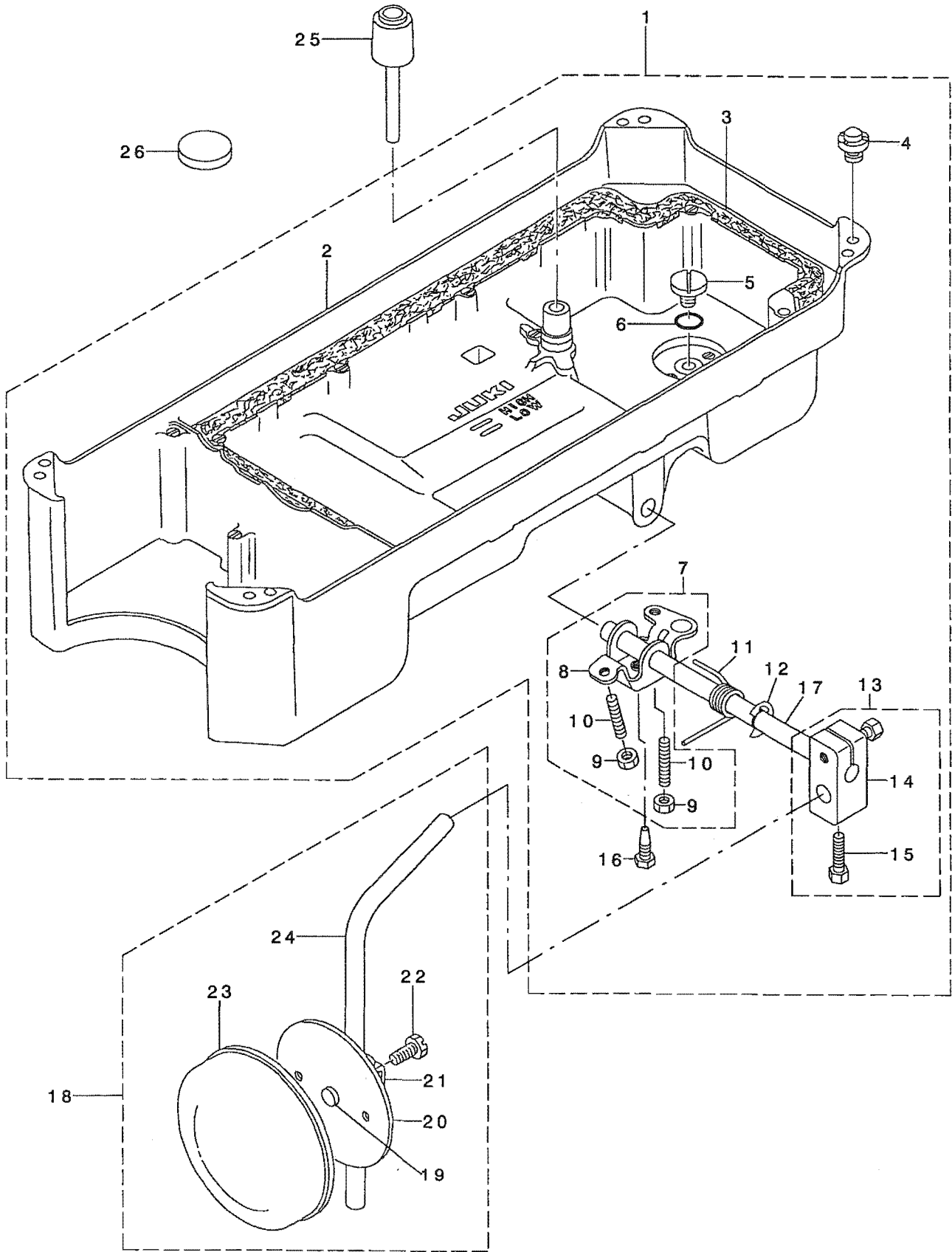

| REF. NO | NOTE | PART NO.        | DESCRIPTION                   | ヒョメイ                  | Qty |
|---------|------|-----------------|-------------------------------|-----------------------|-----|
| 1       |      | 114-28158       | OIL RESERVOIR ASM.            | アブ ラダ マリ(ケツゴ ウ)       | 1   |
| 2       |      | 114-28109       | OIL RESERVOIR                 | アブ ラダ マリ              | (1) |
| 3       |      | 110-24700       | GASKET                        | アブ ラダ マリ ハ ッキン        | (1) |
| 4       |      | 110-47107       | RUBBER CUSHION                | トウブ ササエゴ ム            | (4) |
| 5       |      | SS-6700710-SH   | SCREW 5/16-24 L=7             | ヒラネジ 5/16-24 L=7      | (1) |
| 6       |      | RO-0982401-00   | RUBBER RING                   | オリソク                  | (1) |
| 7       |      | 229-32156       | KNEE LIFTER ROTATION ARM ASM. | ヒサ アケ カイテンウテ (クミ)     | (1) |
| 8       |      | 229-32107       | CONNECTING ROT, VERTICAL      | ヒサ アケ カイテンウテ          | (1) |
| 9       |      | NM-6060001-SE   | NUT M6                        | ロツカクナツト M6 1シユ        | (2) |
| 10      |      | SM-8063012-TR   | SCREW M6 L=30                 | トメネジ                  | (2) |
| 11      |      | 229-32206       | SPRING                        | ヒサ アケ カイテンウテ ハ ネ      | (1) |
| 12      |      | RE-1000000-K0   | E-RING 10                     | Eカ タトメワ 10            | (1) |
| 13      |      | 229-32453       | BRACKET ASM.                  | ヒサ アテタテジ クトリツケウテ (クミ) | (1) |
| 14      |      | 229-32404       | BRACKET                       | ヒサ アテタテジ クトリツケウテ      | (1) |
| 15      |      | 229-34707       | SCREW                         | ヒサ アテタテジ クトリツケウテ シメネジ | (2) |
| 16      |      | SM-9061853-SR   | SCREW M6 L=17.5               | ロツカクホ ルト              | (1) |
| 17      |      | 229-32305       | KNEE PRESS ROD                | ヒサ アテヨコジ ク            | (1) |
| 18      |      | 110-23751       | KNEE PRESS PLATE ASM.         | ヒサ アテイタ クミ            | 1   |
| 19      |      | 110-24403       | RUBBER                        | ヒサ アテ ゴ ム             | (1) |
| 20      |      | 110-23702       | KNEE PRESS PLATE              | ヒサ アテイタ               | (1) |
| 21      |      | 110-23801       | KNEE PRESS PLATE HOLDER       | ヒサ アテイタササエ            | (1) |
| 22      |      | SM-9061203-SE   | SCREW M6 L=12                 | ロツカクホ ルト M6 L=12      | (1) |
| 23      |      | B3431-552-000-A | KNEE PRESS PLATE COVER        | ヒサ アテイタ カハ -          | (1) |
| 24      |      | B3419-122-000   | KNEE LIFTER PLATE ROD         | ヒサ アテ タテジ ク           | (1) |
| 25      |      | 110-24304       | KNEE PRESS LIFTER ROD         | ヒサ アケ オシホ ウ           | 1   |
| 26      | *    | B8228-125-000   | OIL RESERVOIR MAGNET          | ジ シヤク                 | 1   |

# 12. THREAD HOLDER & AIR COMPONENTS

糸保持・エア関係

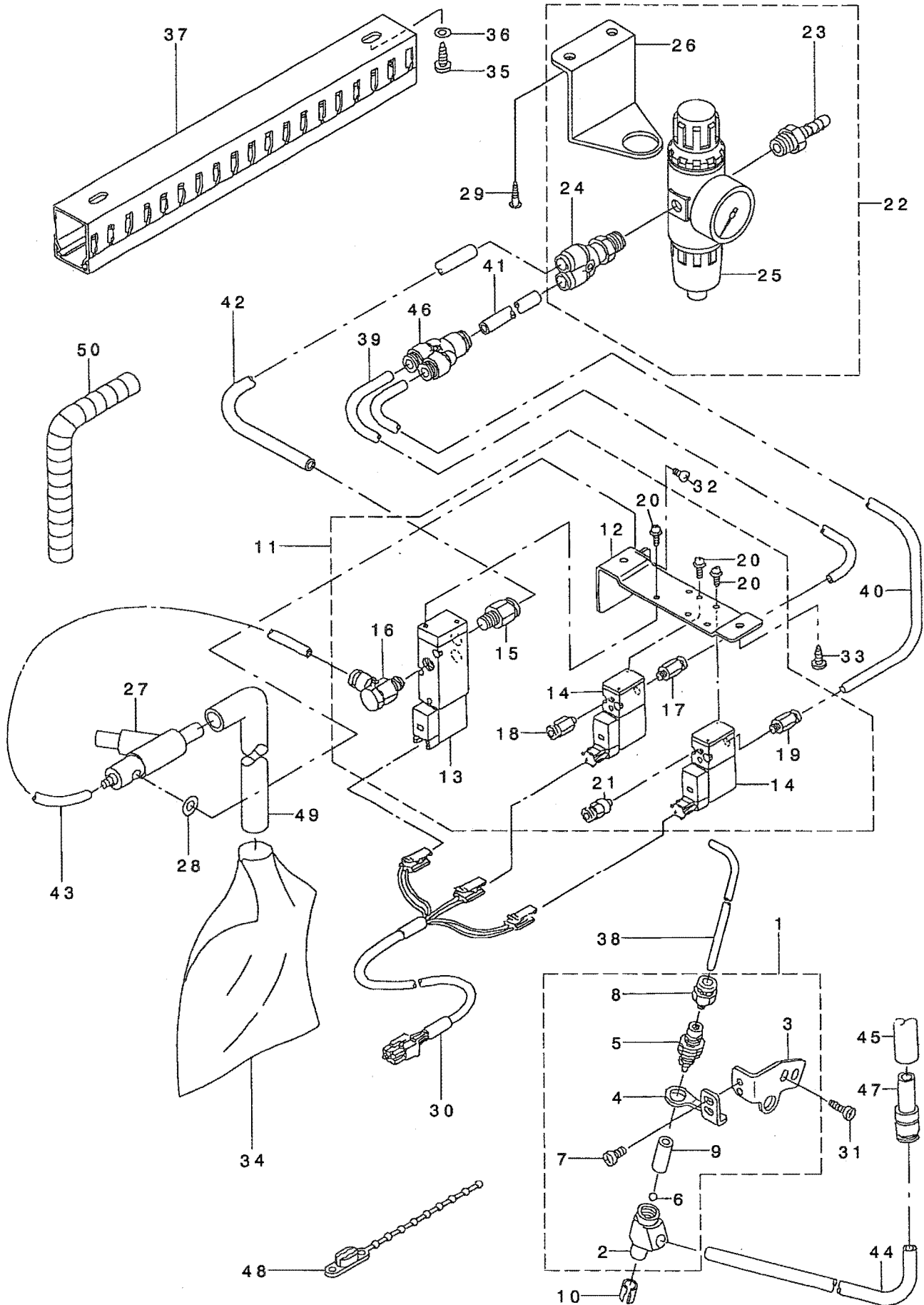

| REF. NO | NOTE | PART NO.      | DESCRIPTION                   | ヒソメイ                  | Qty |
|---------|------|---------------|-------------------------------|-----------------------|-----|
| 1       |      | 114-29354     | CLAMP HEAD ASM.               | クランプ ヘッド クミ           | 1   |
| 2       |      | 114-29305     | CLAMP HEAD                    | クランプ ヘッド              | (1) |
| 3       |      | 114-26103     | CLAMP BASE, A                 | ランプ タイ A              | (1) |
| 4       |      | 114-29404     | CLAMP BASE, B                 | クランプ タイ B             | (1) |
| 5       |      | 114-29008     | CLAMP CYLINDER                | クランプ シリンダ             | (1) |
| 6       |      | 114-28505     | CLAMP BALL                    | クランプ ボール              | (1) |
| 7       |      | SS-7110710-SP | SCREW 11/64-40 L=7            | マルヒラネジ 11/64-40 L=7   | (2) |
| 8       |      | PJ-3010405-01 | HALF UNION M5 D=4             | ワタツチツキ テ M5 D=4       | (1) |
| 9       |      | 114-27705     | HEAD BUSH                     | ヘッド ア ッシュ             | (1) |
| 10      |      | 114-27309     | HEAD COVER                    | ヘッド カハ                | 1   |
| 11      |      | 114-26368     | SOLENOID VALVE ASM.           | デソノイド バン (クミ)         | 1   |
| 12      |      | 114-26301     | SOLENOID VALVE ADJUSTING BASE | デソノイド バン トリツケ タイ      | (1) |
| 13      |      | PV-1351030-00 | 3-PORT SOLENOID VALVE         | 3ポート デソノイド バン         | (1) |
| 14      |      | PV-1305240-00 | 3 PORT SOLENOID VALVE         | 3ポート デソノイド バン         | (2) |
| 15      |      | PJ-3010851-02 | JOINTING                      | ストレート                 | (1) |
| 16      |      | PJ-3040851-03 | SWING ELBOW                   | スイング エルボ              | (1) |
| 17      |      | PJ-3010605-01 | UNION                         | ストレート                 | (1) |
| 18      |      | PJ-3010405-01 | HALF UNION M5 D=4             | ワタツチツキ テ M5 D=4       | (1) |
| 19      |      | PJ-3010605-01 | UNION                         | ストレート                 | (1) |
| 20      |      | SL-4030881-SF | SCREW M3 L=8                  | ナハ ヌネジ セムス M3 L=8     | (6) |
| 21      |      | PJ-3010405-01 | HALF UNION M5 D=4             | ワタツチツキ テ M5 D=4       | (1) |
| 22      |      | 114-27960     | AIR FILTER ASM.               | エア フィルタ (クミ)          | 1   |
| 23      |      | PJ-0325260-01 | HOSE NIPPLE                   | ホース ツアール              | (1) |
| 24      |      | PJ-3080852-01 | Y-UNION                       | ア ランチ ワイ              | (1) |
| 25      |      | 114-27952     | REGULATOR ASM.                | レギ ヌレタ (クミ)           | (1) |
| 26      |      | 114-27903     | FILTER BASE                   | フィルタ タイ               | (1) |
| 27      |      | F1012-003-OAO | NOZZLE ASM.                   | エア ノズル クミ             | 1   |
| 28      |      | B1155-771-000 | CUSHION                       | ソクメンカハ トメネジ クツシヨシ     | 1   |
| 29      |      | SK-3412000-SC | WOOD SCREW D=4.1 L=20         | マルモクネジ D=4.1 L=20     | 2   |
| 30      |      | 114-96759     | SOLENOID VALVE CORD ASM.      | デソノイド バン コード クミ       | 1   |
| 31      |      | SS-7110840-SP | SCREW 11/64-40 L=7.8          | マルヒラネジ 11/64-40 L=7.8 | 2   |
| 32      |      | SS-4110715-SP | SCREW 11/64-40 L=7            | ナハ ネジ 11/64-40 L=7    | 1   |
| 33      |      | SK-3412000-SC | WOOD SCREW D=4.1 L=20         | マルモクネジ D=4.1 L=20     | 2   |
| 34      |      | 114-28802     | DUST BAG                      | ダ スト バッグ              | 1   |
| 35      |      | SK-3412000-SC | WOOD SCREW D=4.1 L=20         | マルモクネジ D=4.1 L=20     | 2   |
| 36      |      | WP-0531000-SC | WASHER 5.3X10X1               | ヒラザ ガネ 5.3X10X1       | 2   |
| 37      |      | 114-28901     | DUCT                          | ハイカン タクト              | 1   |
| 38      |      | BT-0400251-EB | URETHANE HOSE, BLACK          | ウレタン ホース クロ           | 1.4 |
| 39      |      | BT-0600401-EB | TUBE                          | チューブ                  | 0.2 |
| 40      |      | BT-0600401-EB | TUBE                          | チューブ                  | 0.2 |
| 41      |      | BT-0800501-EB | VINYL TUBE                    | チューブ                  | 0.1 |
| 42      |      | BT-0800501-EB | VINYL TUBE                    | チューブ                  | 0.3 |
| 43      |      | BT-0600401-EB | TUBE                          | チューブ                  | 0.1 |
| 44      |      | BT-0800501-EB | VINYL TUBE                    | チューブ                  | 1.3 |
| 45      |      | BT-1601001-Z0 | TUBE                          | ビニール ホース トウメイ         | 0.1 |
| 46      |      | PJ-3080800-01 | UNION, Y                      | イケイ ユニオン ワイ           | 1   |
| 47      |      | PJ-3010800-01 | REDUCER                       | レデ ユーサ                | 1   |
| 48      |      | HX-0028900-00 | BEADE BAND                    | バンド                   | 1   |
| 49      |      | BT-1601001-Z0 | TUBE                          | ビニール ホース トウメイ         | 0.3 |
| 50      |      | HX-0030700-0A | TUBE                          | チューブ                  | 0.5 |

### 13. THREAD HAUL COMPONENTS

糸たぐり関係

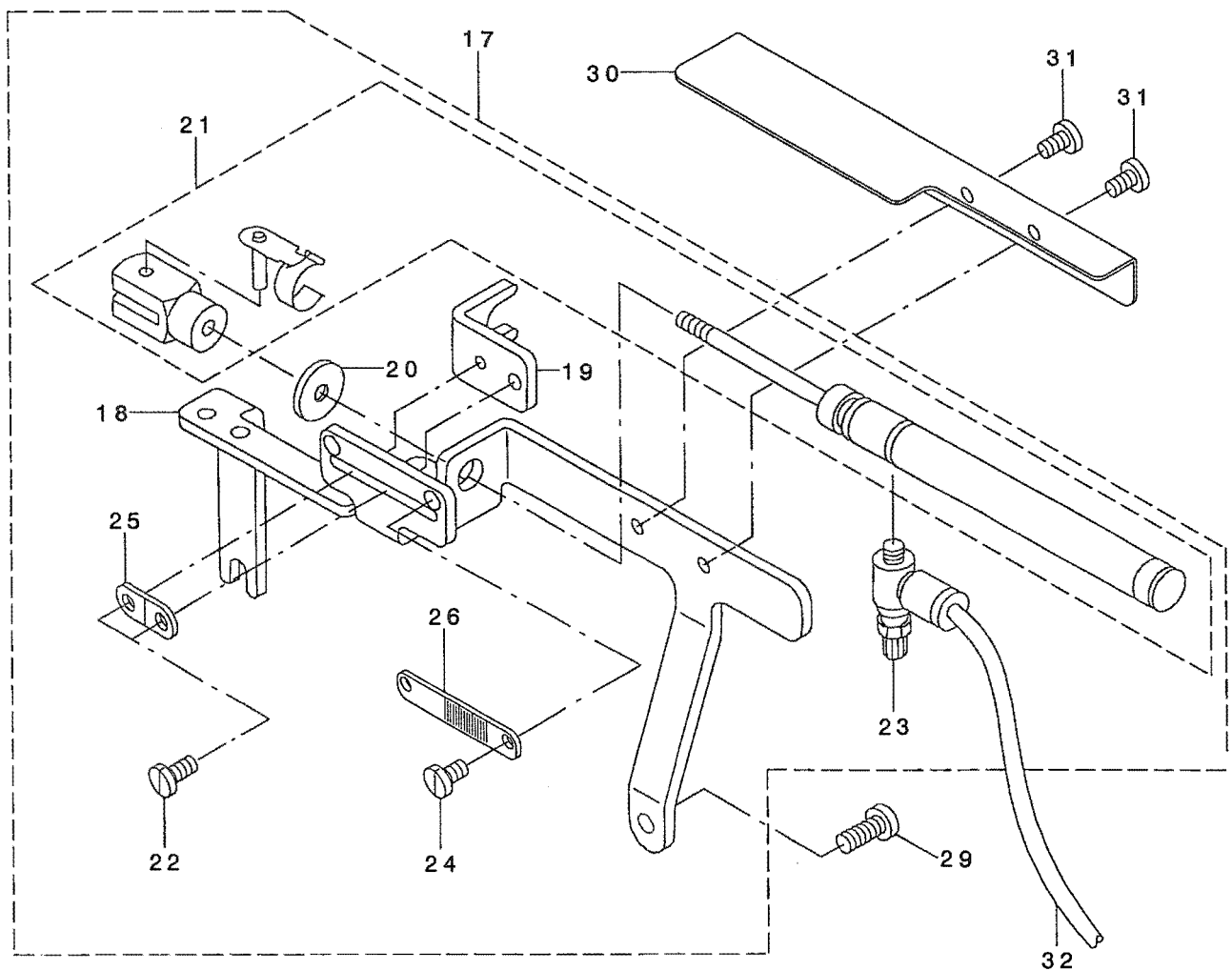
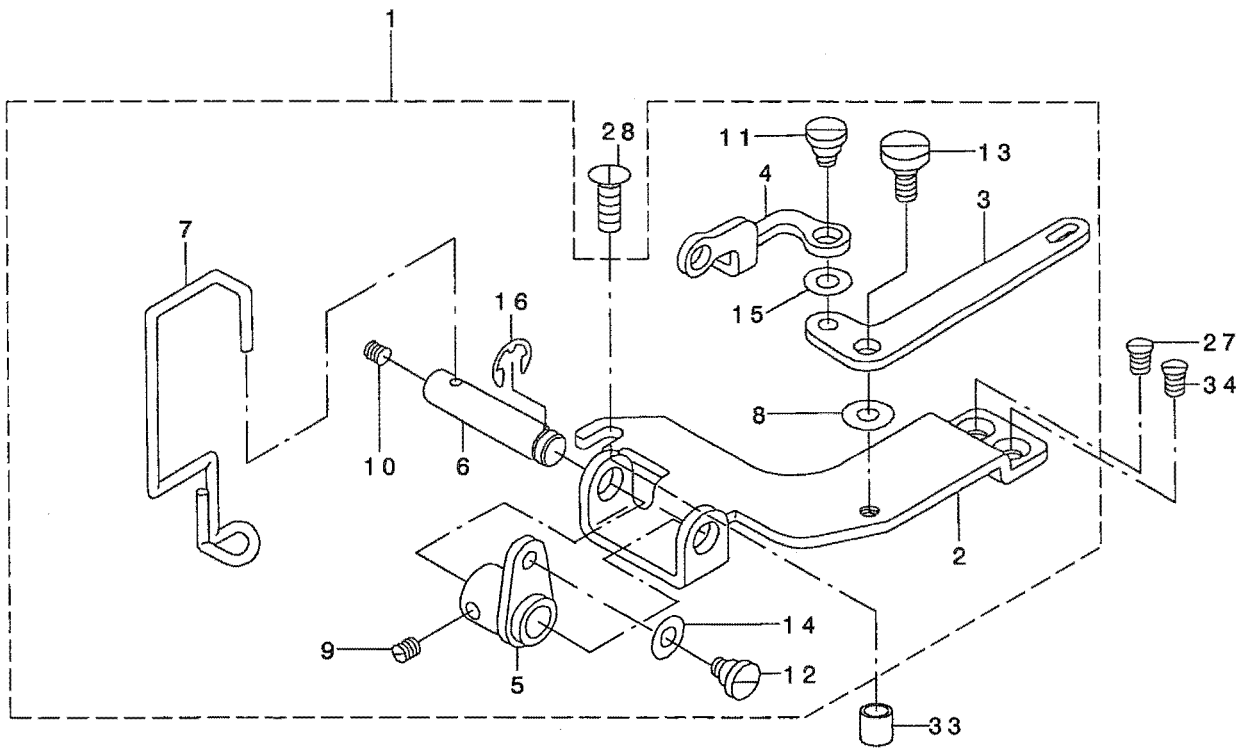

| REF. NO | NOTE | PART NO.      | DESCRIPTION                    | ヒソメイ                | Qty |
|---------|------|---------------|--------------------------------|---------------------|-----|
| 1       |      | 114-26657     | THREAD HAUL BASE ASM.          | イトタクリタイ(クミ)         | 1   |
| 2       |      | 114-26608     | THREAD HAUL BASE               | イトタクリタイ             | (1) |
| 3       |      | 114-27101     | THREAD HAUL CONNECTING LINK, A | イトタクリレンケツリンク A      | (1) |
| 4       |      | 114-27200     | THREAD HAUL CONNECTING LINK, B | イトタクリレンケツリンク B      | (1) |
| 5       |      | 114-26855     | THREAD HAUL LEVER ASM.         | イトタクリウデ(クミ)         | (1) |
| 6       |      | 114-26707     | THREAD HAUL SHAFT              | イトタクリシャフト           | (1) |
| 7       |      | 114-27002     | THREAD HAUL WIRE               | イトタクリワイヤ            | (1) |
| 8       |      | WP-0482086-SD | WASHER 4.8X11.5X2              | ヒラサカネ 4.8X11.5X2    | (1) |
| 9       |      | SS-8110520-SP | SCREW 11/64-40 L=5             | トメネジ                | (2) |
| 10      |      | SS-8110422-TP | SCREW 11/64-40 L=4             | トメネジ 11/64-40 L=4   | (1) |
| 11      |      | SD-0640321-SP | HINGE SCREW D= 6.35 H= 3.2     | ダシネジ D=6.35 H=3.2   | (1) |
| 12      |      | SD-0640321-SP | HINGE SCREW D= 6.35 H= 3.2     | ダシネジ D=6.35 H=3.2   | (1) |
| 13      |      | SD-0600291-TP | HINGE SCREW D=6 H=2.9          | ダシネジ D=6 H=2.9      | (1) |
| 14      |      | WP-0501016-SA | WASHER 5X10.5X1                | ヒラサカネ 5X10.5X1      | (1) |
| 15      |      | WP-0501016-SA | WASHER 5X10.5X1                | ヒラサカネ 5X10.5X1      | (1) |
| 16      |      | RE-0600000-KO | E-RING 6                       | Eリング 6              | (1) |
| 17      |      | 114-28455     | CYLINDER ASM.                  | イトタクリシリンダ(クミ)       | 1   |
| 18      |      | 114-28406     | HAUL THREAD CYLINDER PLATE     | イトタクリシリンダトリツケイタ     | (1) |
| 19      |      | 114-28307     | HAUL THREAD STOPPER            | イトタクリストッパ           | (1) |
| 20      |      | B1620-487-000 | FEED CONNECTING PIN WASHER     | オクリレンケツピンサカネ        | (1) |
| 21      | *    | PA-1003018-B0 | AIR CYLINDER (Y KNUCKLE)       | エアシリンダ Yナックルツキ      | (1) |
| 22      |      | SM-9041050-SC | SCREW M4X0.7 L=10              | ロツカクホルト M4X0.7 L=10 | (2) |
| 23      |      | PC-0105100-00 | SPEED CONTROLLER               | スピートコントローラ          | (1) |
| 24      |      | SS-6080320-SP | SCREW 1/8-44 L= 2.5            | ヒラネジ 1/8-44 L=2.5   | (2) |
| 25      |      | 114-28000     | THREAD HAUL ADJUSTING PLATE    | イトタクリチヨウセイイタ        | (1) |
| 26      |      | 114-27804     | THREAD HAUL SCALE PLATE        | イトタクリメソリイタ          | (1) |
| 27      |      | SS-1110710-SP | SCREW 11/64-40 L=7             | サラネジ 11/64-40 L=7   | 2   |
| 28      |      | SS-4121415-SP | SCREW 3/16-28 L=14             | ナハネジ 3/16-28 L=14   | 1   |
| 29      |      | SS-6121220-TP | SCREW 3/16-28 L=11.5           | ヒラネジ 3/16-28 L=11.5 | 2   |
| 30      |      | 114-27606     | THREAD HAUL CYLINDER COVER     | イトタクリシリンダカハ         | 1   |
| 31      |      | SS-6110480-SP | SCREW 11/64-40 L=4.3           | ヒラネジ 11/64-40 L=4.3 | 2   |
| 32      |      | BT-0400251-EB | URETHANE HOSE, BLACK           | ウレタンホース クロ          | 1.2 |
| 33      |      | D2114-555-B00 | BRACKET INSTALLING COLLAR      | ブラケット トリツケカラ        | 1   |



# 14. BELT COVER & BOBBIN WINDER COMPONENTS

ベルトカバー・糸巻装置関係

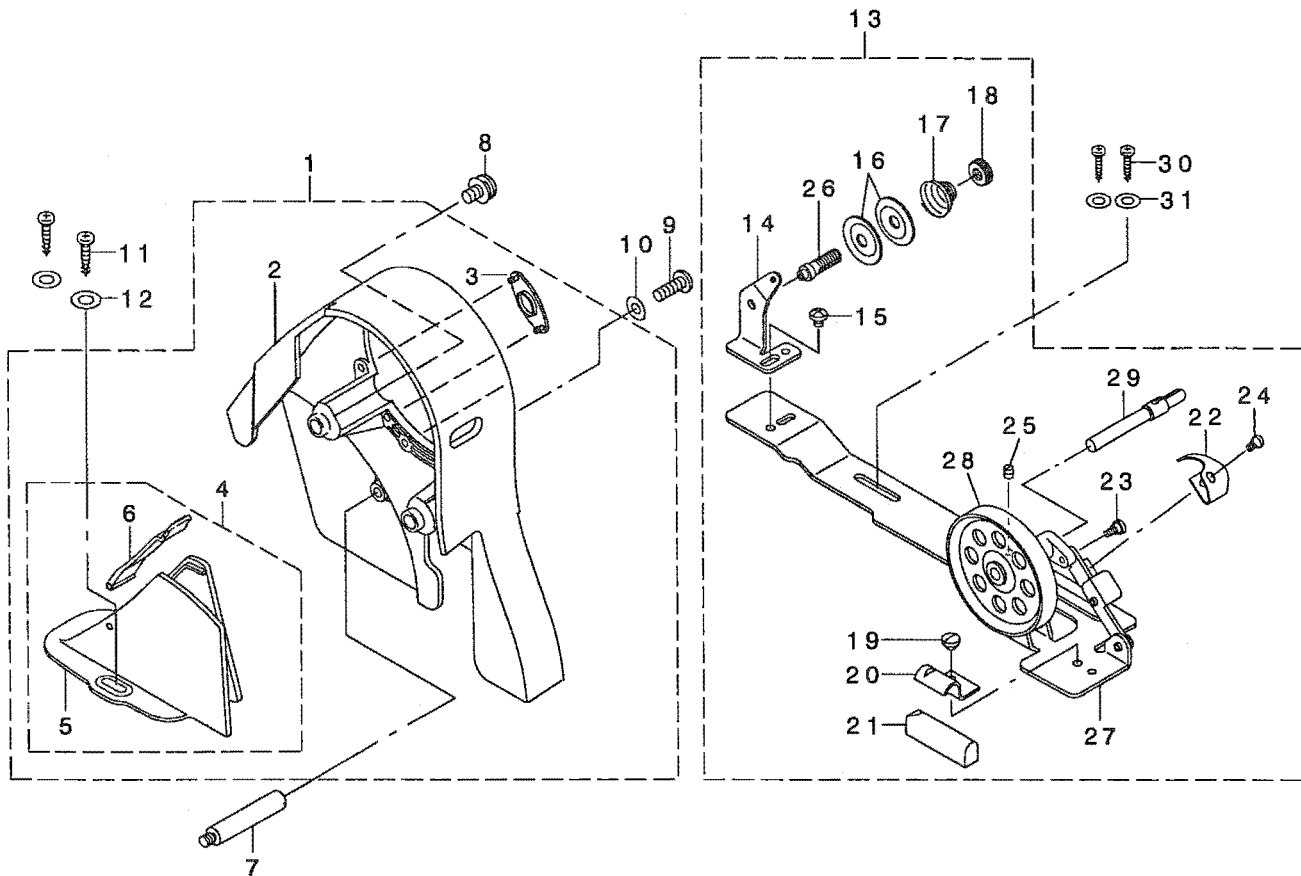

| REF. NO | NOTE | PART NO.      | DESCRIPTION                   | ヒョメイ                  | Qty |
|---------|------|---------------|-------------------------------|-----------------------|-----|
| 1       |      | 110-76650     | BELT COVER ASM. (URBANE GREY) | ベルトカバー-(クミ) アーバングレー   | 1   |
| 2       |      | 110-76601     | BELT COVER A                  | ベルトカバー-A              | (1) |
| 3       |      | 110-76700     | BELT COVER A CAP              | ベルトカバー-A キャップ         | (1) |
| 4       |      | 110-76858     | BELT COVER B ASM.             | ベルトカバー-B ケツゴウ         | (1) |
| 5       |      | 110-76809     | BELT COVER B                  | ベルトカバー-B              | (1) |
| 6       |      | 110-76957     | BELT COVER B CAP ASM.         | ベルトカバー-B フタクミ         | (1) |
| 7       |      | 110-23504     | BELT COVER SUPPORT, A         | ベルトカバー- サチコウ A        | 1   |
| 8       |      | 110-25202     | BELT COVER A SCREW            | ベルトカバー-A トメネジ         | 2   |
| 9       |      | SS-4121415-SP | SCREW 3/16-28 L=14            | ナメネジ 3/16-28 L=14     | 1   |
| 10      |      | WP-0501016-SD | WASHER 5X10.5X1               | ヒラサガネ 5X10.5X1        | 1   |
| 11      |      | SK-3412000-SC | WOOD SCREW D=4.1 L=20         | マルモクネジ D=4.1 L=20     | 2   |
| 12      |      | WP-0450826-SC | WASHER 4.5X10X0.8             | ヒラサガネ 4.5X10X0.8      | 2   |
| 13      | *    | 229-27354     | WOOD SCREW D=4.1 L=20         | マルモクネジ D=4.1 L=20     | 1   |
| 14      |      | 229-28501     | BOBBIN WINDER COMPL.          | イトマキソウチ ケツゴウ          | (1) |
| 15      |      | SS-4110515-SP | THREAD TENSION BRACKET ASM.   | イトマキイトチヨウホウ ムサエイタ     | (1) |
| 16      |      | 229-28907     | SCREW 11/64-40 L=7.8          | マルヒラネジ 11/64-40 L=7.8 | (2) |
| 17      |      | 229-29004     | THREAD TENSION DISK           | イトチヨ-シサラ              | (2) |
| 18      |      | 229-28808     | THREAD TENSION SPRING         | イトチヨ-ハネ B             | (1) |
| 19      |      | SS-7110350-SP | THREAD TENSION NUT            | イトチヨ-ナット              | (1) |
| 20      |      | 229-28402     | SCREW 11/64-40 L=5            | ナメネジ 11/64-40 L=5     | (1) |
| 21      |      | 229-28303     | PRESSER PLATE                 | セイトウコ ムサエイタ           | (1) |
| 22      |      | 229-28105     | RUBBER BRAKE                  | セイト-ゴム                | (1) |
| 23      |      | SD-0490261-SP | HINGE SCREW D=4.9 H=2.6       | ダウネジ D=4.9 H=2.6      | (1) |
| 24      |      | SS-7081310-SP | SCREW 1/8-44 L=12.5           | マルヒラネジ 1/8-44 L=12.5  | (1) |
| 25      |      | SS-8110510-SP | BOBBIN BASE                   | イトマキダイ                | (1) |
| 26      |      | 229-28709     | BOBBIN PULLEY                 | イトマキグム                | (1) |
| 27      |      | 229-27305     | BOBBIN WINDER POST            | イトマキツク                | (1) |
| 28      |      | 229-27404     | SCREW M4X0.7 L=5              | トメネジ M4X0.7 L=5       | (1) |
| 29      |      | 229-27602     | WASHER 4.8X8.4X0.8            | ヒラサガネ 4.8X8.4X0.8     | (1) |
| 30      |      | SK-3412000-SC | WOOD SCREW D=4.1 L=20         | マルモクネジ D=4.1 L=20     | 2   |
| 31      |      | WP-0450826-SC | WASHER 4.5X10X0.8             | ヒラサガネ 4.5X10X0.8      | 2   |

# 15. THREAD STAND COMPONENTS

糸立装置関係

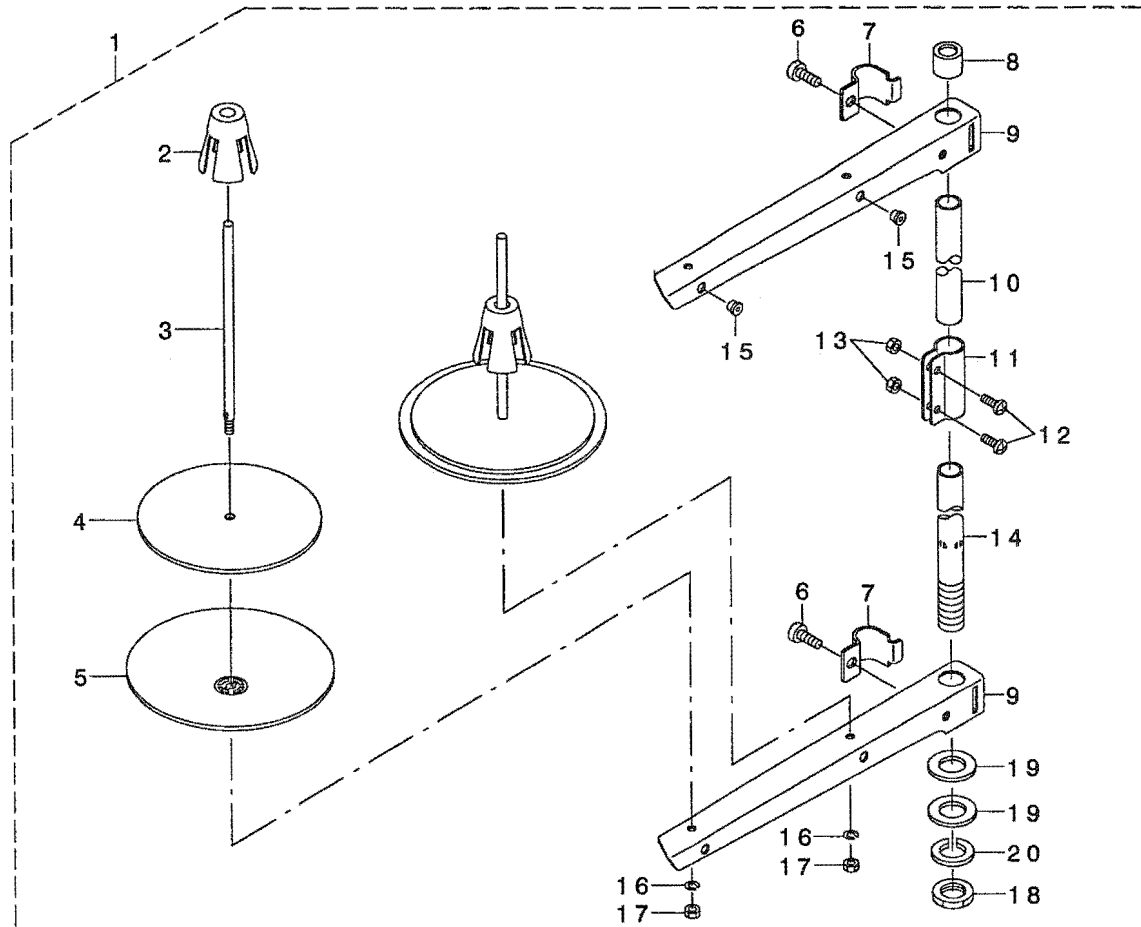

| REF. NO | NOTE | PART NO.      | DESCRIPTION               | 品名                   | Qty |
|---------|------|---------------|---------------------------|----------------------|-----|
| 1       |      | 229-30358     | THREAD STAND ASM.         | イトタテソウチ(クミ)          | 1   |
| 2       |      | 229-31109     | SPOOL RETAINER            | イトマキフレトメ             | (2) |
| 3       |      | 229-31000     | SPOOL PIN                 | イトマキウケホウ             | (2) |
| 4       |      | 229-30903     | SPOOL REST CUSHION        | イトマキウケサ ラクッション       | (2) |
| 5       |      | 229-30804     | SPOOL REST                | イトマキウケサ ラ            | (2) |
| 6       |      | SM-6061610-SC | SCREW M6 L=16             | ヒラコネシ M6 L=16        | (2) |
| 7       |      | 229-30705     | THREAD GUIDE ARM JOINT    | イトタテホ ウツメカナク         | (2) |
| 8       |      | 229-31406     | SPOOL REST ROD RUBBER CAP | イトタテホ ウホコ コム         | (1) |
| 9       |      | 229-30507     | SPOOL REST ARM            | イトタテウテ               | (2) |
| 10      |      | 229-30408     | SPOOL REST ROD, UPPER     | イトタテホ ウ(ウエ)          | (1) |
| 11      |      | 229-31307     | SPOOL REST ROD JOINT      | イトタテホ ウツキテ           | (1) |
| 12      |      | SM-4051405-SE | SCREW M5 L=14             | ナハ コネシ M5 L=14       | (2) |
| 13      |      | NM-6050001-SE | NUT M5                    | ロツカクナツト M5           | (2) |
| 14      |      | 229-30309     | SPOOL REST ROD, LOWER     | イトタテホ ウ(シタ)          | (1) |
| 15      |      | 229-31208     | THREAD GUIDE              | イトミチ                 | (2) |
| 16      |      | WS-0510002-KN | SPRING WASHER             | ハネサ カネ 5.1X9.2X1.3   | (2) |
| 17      |      | NM-6050001-SE | NUT M5                    | ロツカクナツト M5           | (2) |
| 18      |      | NM-6160511-SE | NUT M16X1.5               | ロツカクナツト M16X1.5 1ｼ   | (1) |
| 19      |      | WP-1612616-SE | WASHER 16X30X2.6          | ヒラサ カネ               | (2) |
| 20      |      | WS-1643202-KR | SPRING WASHER             | ハネサ カネ 16.4X26.6X3.2 | (1) |

16. LIST FOR INFORMATION OF CHANGE

変更情報リスト

As to the place changed, refer to the corresponding Rev.No.  
When previous parts (Obsoleted part) and new parts (Added parts) are not interchangeable with each other:

In this case, even obsoleted parts (D.) can be ordered with the obsoleted part number, so select the parts with changed dates and place your orders.

変更箇所は、該当Rev.No.版をご参照ください。  
部品の互換性がない変更の場合は、削除された品番でも、ご注文できます。

29123809

No.0868-06 Rev.No.

\*A: Added parts 追加部品 / D: Obsoleted parts 削除部品 / E: Erratum 訂正

| * Rev. No. | Page 頁 | Ref. No. | Parts No. 品番  | * Rev. No. | Page 頁 | Ref. No. | Parts No. 品番  |
|------------|--------|----------|---------------|------------|--------|----------|---------------|
| D 05       | 2      | 9        | 111-02605     | A 06       | 2      | 9        | 229-54705     |
| D 05       | 2      | 10       | 110-70901     | A 06       | 2      | 10       | 229-00401     |
| D 05       | 2      | 11       | 110-00619     | A 06       | 2      | 11       | 110-03308     |
| D 05       | 2      | 21       | 229-45455     | A 06       | 2      | 21       | 229-45463     |
| D 05       | 2      | 22       | 229-45406     | A 06       | 2      | 22       | 229-45414     |
| D 05       | 2      | 28       | 114-00405     | A 06       | 2      | 28       | 229-00609     |
| D 05       | 2      | 31       | 110-01500     | A 06       | 2      | 31       | 229-21001     |
| D 05       | 2      | 32       | 110-72352     | A 06       | 2      | 32       | 229-45356     |
| D 05       | 2      | 42       | SS-8150710-SP | A 06       | 2      | 42       | SS-8150710-TP |
| D 05       | 2      | 43       | B3118-552-E00 | A 06       | 2      | 43       | 229-20904     |
| D 05       | 2      | 55       | 110-01104     | A 06       | 2      | 55       | 229-01003     |
| D 05       | 2      | 60       | WS-0510002-KP |            |        |          |               |
| D 05       | 4      | 1        | SS-8151150-SP | A 06       | 4      | 1        | SS-8151150-TP |
| D 05       | 4      | 14       | B1909-505-000 | A 06       | 4      | 14       | 229-19203     |
| D 05       | 4      | 23       | 110-02300     | A 06       | 4      | 23       | 229-03306     |
| D 05       | 4      | 28       | SS-6090650-SP | A 06       | 4      | 28       | SS-4090615-SP |
| D 05       | 4      | 32       | CS-147121A-SH | A 06       | 4      | 32       | 229-04155     |
| D 05       | 4      | 41       | 110-32562     | A 06       | 4      | 41       | 229-37965     |
| D 05       | 4      | 42       | 110-03001     | A 06       | 4      | 42       | 229-03900     |
| D 05       | 6      | 1        | B1405-012-000 | A 06       | 6      | 1        | 229-01409     |
| D 05       | 6      | 4        | B1411-552-0A0 | A 06       | 6      | 4        | 229-06457     |
| D 05       | 6      | 27       | 110-15807     | A 06       | 6      | 27       | 229-16308     |
| D 05       | 6      | 38       | 110-15955     | A 06       | 6      | 38       | 229-16555     |
| D 05       | 6      | 41       | B9117-012-000 | A 06       | 6      | 41       | 229-32909     |
| D 05       | 8      | 1        | 110-71800     | A 06       | 8      | 1        | 229-07802     |
|            |        |          |               | A 06       | 8      | 5        | 229-08354     |
| D 05       | 8      | 5        | 110-06350     | A 06       | 8      | 6        | 229-08156     |
| D 05       | 8      | 7        | 110-06509     | A 06       | 8      | 10       | 229-08701     |
| D 05       | 8      | 8        | 110-45705     | A 06       | 8      | 11       | 229-44706     |
| D 05       | 8      | 10       | 229-08008     | A 06       | 8      | 8        | 229-08008     |
| D 05       | 8      | 11       | 110-07309     |            |        |          |               |
| D 05       | 8      | 12       | 110-07101     | A 06       | 8      | 12       | 229-08909     |
| D 05       | 8      | 16       | 110-06905     | A 06       | 8      | 9        | 229-08305     |
| D 05       | 8      | 18       | 110-45408     | A 06       | 8      | 17       | 229-44508     |
| D 05       | 8      | 21       | 110-45606     | A 06       | 8      | 20       | 229-44607     |
| D 05       | 8      | 27       | 110-18306     | A 06       | 8      | 26       | 229-20300     |

| * Rev. No. | Page 頁 | Ref. No. | Parts No. 品番  | * Rev. No. | Page 頁 | Ref. No. | Parts No. 品番  |
|------------|--------|----------|---------------|------------|--------|----------|---------------|
| D 05       | 8      | 30       | 110-18108     | A 06       | 8      | 29       | 229-20102     |
|            |        |          |               | A 06       | 8      | 30       | 229-07554     |
| D 05       | 8      | 36       | B1501-127-000 | A 06       | 8      | 36       | 229-07000     |
| D 05       | 8      | 37       | 110-06103     | A 06       | 8      | 37       | 229-07307     |
| D 05       | 8      | 40       | B1502-541-000 | A 06       | 8      | 40       | 400-14007     |
| D 05       | 8      | 41       | SS-7091110-SP | A 06       | 8      | 41       | SS-7091110-TP |
|            |        |          |               | A 06       | 8      | 47       | SS-4150915-SP |
| D 05       | 10     | 1        | 111-00401     | A 06       | 10     | 1        | 229-41108     |
| D 05       | 10     | 2        | 110-09602     | A 06       | 10     | 2        | 229-11507     |
| D 05       | 10     | 4        | 110-09701     | A 06       | 10     | 4        | 229-11606     |
| D 05       | 10     | 5        | 229-11705     | A 06       | 10     | 5        | 110-09800     |
| D 05       | 10     | 7        | 110-09909     | A 06       | 10     | 7        | 229-11804     |
| D 05       | 10     | 9        | 110-52701     | A 06       | 10     | 9        | 229-12000     |
| D 05       | 10     | 10       | 110-72006     | A 06       | 10     | 10       | 229-40506     |
| D 05       | 10     | 14       | SS-6090620-SP | A 06       | 10     | 14       | SS-6090620-TP |
| D 05       | 10     | 23       | 110-37553     |            |        |          |               |
| D 05       | 10     | 28       | 110-08802     | A 06       | 10     | 28       | 229-10806     |
| D 05       | 10     | 29       | SS-8150710-SP | A 06       | 10     | 29       | SS-8150710-TP |
| D 05       | 10     | 30       | SS-6090620-SP | A 06       | 10     | 30       | SS-6090620-TP |
| D 05       | 10     | 35       | 110-37355     | A 06       | 10     | 35       | 229-40753     |
| D 05       | 10     | 36       | 110-92301     | A 06       | 10     | 36       | 229-41306     |
| D 05       | 10     | 41       | SS-6090620-SP | A 06       | 10     | 41       | SS-6090620-TP |
| D 05       | 10     | 49       | CS-147121A-SH | A 06       | 10     | 49       | 229-04155     |
| D 05       | 10     | 51       | 110-10907     | A 06       | 10     | 51       | 229-13008     |
| D 05       | 10     | 52       | 110-72105     | A 06       | 10     | 52       | 229-12752     |
| D 05       | 10     | 62       | CS-147121A-SH | A 06       | 10     | 62       | 229-04155     |
| D 05       | 10     | 67       | SS-8661030-SP | A 06       | 10     | 53       | SM-8061010-TP |
| D 05       | 10     | 68       | SS-8661040-TP | A 06       | 10     | 54       | SM-8061050-TP |
| D 05       | 12     | 13       | SS-6090510-SP | A 06       | 12     | 13       | SS-6090510-TP |
| D 05       | 12     | 14       | 110-42306     | A 06       | 12     | 14       | 229-50000     |
| D 05       | 14     | 7        | 110-42959     | A 06       | 14     | 7        | 229-50950     |
| D 05       | 16     | 2        | 110-72501     | A 06       | 16     | 2        | 229-54606     |
| D 05       | 16     | 4        | 111-02001     | A 06       | 16     | 4        | 229-54101     |
| D 05       | 16     | 5        | 111-02100     | A 06       | 16     | 5        | 229-54200     |
| D 05       | 18     | 3        | SL-4030621-SS | A 06       | 18     | 3        | SL-4030631-SC |
| D 05       | 18     | 6        | 111-10608     | A 06       | 18     | 6        | 229-56106     |
| D 05       | 18     | 9        | 111-11507     | A 06       | 18     | 9        | 229-56908     |
| D 05       | 18     | 10       | 111-10707     | A 06       | 18     | 10       | 229-56205     |
| D 05       | 18     | 13       | 111-10400     | A 06       | 18     | 13       | 229-55900     |
| D 05       | 18     | 14       | 111-10509     | A 06       | 18     | 14       | 229-56007     |
| D 05       | 18     | 16       | 111-12000     | A 06       | 18     | 16       | 229-57104     |
| D 05       | 18     | 26       | 111-11309     | A 06       | 18     | 26       | 229-56809     |
| D 05       | 18     | 28       | 111-11804     | A 06       | 18     | 28       | 229-57203     |
| D 05       | 20     | 1        | 110-46604     | A 06       | 20     | 1        | 229-47006     |
| D 05       | 20     | 3        | 110-21201     | A 06       | 20     | 3        | 229-24401     |
| D 05       | 20     | 9        | B3514-412-000 | A 06       | 20     | 9        | 229-25002     |
| D 05       | 20     | 14       | 110-20005     | A 06       | 20     | 14       | 229-23015     |





N U M E R I C A L I N D E X O F P A R T S

索引

| PART NO<br>品番   | PAGE<br>頁 | REF<br>NO | PART NO<br>品番 | PAGE<br>頁 | REF<br>NO | PART NO<br>品番 | PAGE<br>頁 | REF<br>NO | PART NO<br>品番 | PAGE<br>頁 | REF<br>NO |
|-----------------|-----------|-----------|---------------|-----------|-----------|---------------|-----------|-----------|---------------|-----------|-----------|
| BT-0400251-EB   | 24        | 38        | NM-6050001-SE | 28        | 13        | SD-0720331-SP | 8         | 13        | SS-6121840-SP | 18        | 34        |
| BT-0400251-EB   | 26        | 32        | NM-6050001-SE | 28        | 17        | SD-0720331-SP | 12        | 45        | SS-6121860-SP | 10        | 11        |
| BT-0600401-EB   | 24        | 39        | NM-6060001-SE | 22        | 9         | SD-1000801-SH | 10        | 47        | SS-6621212-TP | 12        | 49        |
| BT-0600401-EB   | 24        | 40        | NM-6060003-SC | 16        | 24        | SE-4301041-SR | 20        | 16        | SS-6621212-TP | 12        | 53        |
| BT-0600401-EB   | 24        | 43        | NM-6160511-SE | 28        | 18        | SK-3412000-SC | 24        | 29        | SS-6661110-SP | 4         | 25        |
| BT-0800501-EB   | 24        | 41        | NS-6090310-SP | 18        | 5         | SK-3412000-SC | 24        | 33        | SS-6700710-SH | 22        | 5         |
| BT-0800501-EB   | 24        | 42        | NS-6110310-SP | 12        | 52        | SK-3412000-SC | 24        | 35        | SS-7080510-TP | 6         | 9         |
| BT-0800501-EB   | 24        | 44        | NS-6110310-SP | 18        | 12        | SK-3412000-SC | 27        | 11        | SS-7081310-SP | 27        | 24        |
| BT-1601001-ZO   | 24        | 45        | NS-6110420-SP | 12        | 55        | SK-3412000-SC | 27        | 30        | SS-7091110-TP | 8         | 41        |
| BT-1601001-ZO   | 24        | 49        | NS-6110430-SP | 12        | 32        | SL-4030631-SC | 18        | 3         | SS-7110350-SP | 27        | 19        |
| B1109-012-10B   | 2         | 56        | NS-6150310-SP | 12        | 47        | SL-4030641-SE | 18        | 22        | SS-7110410-SP | 8         | 27        |
| B1155-771-000   | 24        | 28        | NS-6150430-SP | 12        | 17        | SL-4030851-SF | 20        | 23        | SS-7110710-SP | 24        | 7         |
| B1215-552-000   | 4         | 22        | NS-6620310-SP | 8         | 25        | SL-4030881-SF | 24        | 20        | SS-7110720-SP | 8         | 16        |
| B1305-012-0A0   | 6         | 14        | NS-6620310-SP | 16        | 26        | SL-4051001-MZ | 4         | 5         | SS-7110740-TP | 10        | 23        |
| B1306-155-0A0   | 6         | 16        | NS-6660410-SH | 14        | 25        | SM-1030601-SA | 16        | 29        | SS-7110740-TP | 12        | 21        |
| B1306-155-0B0   | 6         | 13        | NS-6660430-SP | 14        | 28        | SM-4031501-SC | 16        | 8         | SS-7110840-SP | 12        | 62        |
| B1306-155-0C0   | 6         | 12        | NS-6680410-SP | 10        | 42        | SM-4040655-SP | 16        | 3         | SS-7110840-SP | 24        | 31        |
| B1307-155-0A0   | 6         | 19        |               |           |           | SM-4041655-SP | 16        | 7         | SS-7111120-SP | 10        | 59        |
| B1307-155-0B0   | 6         | 18        | PA-1003018-B0 | 26        | 21        | SM-4051405-SE | 28        | 12        | SS-7111410-TP | 12        | 24        |
| B1308-155-0A0   | 6         | 21        | PC-0105100-00 | 26        | 23        | SM-6061610-SC | 28        | 6         | SS-7120770-SH | 10        | 6         |
| B1402-552-000-A | 6         | 2         | PJ-0325260-01 | 24        | 23        | SM-8061010-TP | 10        | 53        | SS-7121410-TP | 10        | 56        |
| B1403-155-000   | 6         | 8         | PJ-3010405-01 | 24        | 8         | SM-8061050-TP | 10        | 54        | SS-7121610-SP | 10        | 46        |
| B1408-552-000   | 4         | 12        | PJ-3010405-01 | 24        | 18        | SM-8063012-TR | 22        | 10        | SS-7681650-TP | 4         | 19        |
| B1414-555-000   | 6         | 6         | PJ-3010405-01 | 24        | 21        | SM-8063012-TR | 22        | 10        | SS-8080310-TP | 18        | 21        |
| B1521-555-000   | 8         | 2         | PJ-3010605-01 | 24        | 17        | SM-9041050-SC | 26        | 22        | SS-8090670-SP | 2         | 41        |
| B1613-012-100   | 10        | 60        | PJ-3010605-01 | 24        | 19        | SM-9061853-SR | 22        | 16        | SS-8110410-TP | 6         | 37        |
| B1620-487-000   | 26        | 20        | PJ-3010605-01 | 24        | 17        | SM-9061853-SR | 22        | 16        | SS-8110422-TP | 26        | 10        |
| B1808-552-000   | 6         | 40        | PJ-3010800-01 | 24        | 47        | SS-1110710-SP | 26        | 27        | SS-8110510-SP | 27        | 25        |
| B1903-552-000   | 4         | 13        | PJ-3010851-02 | 24        | 15        | SS-2110915-SP | 2         | 46        | SS-8110520-SP | 26        | 9         |
| B1905-541-B00   | 4         | 10        | PJ-3040851-03 | 24        | 16        | SS-2110920-TP | 2         | 45        | SS-8110520-TP | 14        | 8         |
| B3419-122-000   | 22        | 24        | PJ-3080800-01 | 24        | 46        | SS-4080620-TP | 10        | 34        | SS-8150710-TP | 2         | 42        |
| B3431-552-000-A | 22        | 23        | PJ-3080852-01 | 24        | 24        | SS-4090515-SP | 12        | 15        | SS-8150710-TP | 10        | 29        |
| B8228-125-000   | 22        | 26        | PV-1305240-00 | 24        | 14        | SS-4090615-SP | 4         | 28        | SS-8151150-TP | 4         | 1         |
|                 |           |           | PV-1351030-00 | 24        | 13        | SS-4110515-SP | 10        | 37        | SS-8151550-SP | 4         | 36        |
|                 |           |           |               |           |           | SS-4110515-SP | 27        | 15        | SS-8152030-SP | 12        | 33        |
| CM-3002000-B1   | 2         | 64        | RC-0150001-KP | 10        | 32        | SS-4110715-SP | 12        | 64        | SS-8660610-TP | 4         | 17        |
| CM-3002000-01   | 2         | 63        | RC-0150001-KP | 10        | 67        | SS-4110715-SP | 24        | 32        | SS-8660610-TP | 4         | 33        |
| CM-3002001-A1   | 2         | 13        | RC-1200001-KP | 12        | 56        | SS-4110915-TP | 6         | 33        | SS-8660610-TP | 10        | 50        |
| CM-3002001-01   | 2         | 12        | RC-1850001-KP | 4         | 31        | SS-4120615-SP | 2         | 15        | SS-8660610-TP | 10        | 63        |
| CQ-2520000-00   | 20        | 8         | RC-2651218-KP | 14        | 9         | SS-4120615-SP | 2         | 27        | SS-8660612-TP | 14        | 3         |
| CS-079073A-SH   | 6         | 36        | RE-0250000-KO | 18        | 8         | SS-4120615-SP | 2         | 29        | SS-8660810-TP | 6         | 15        |
| CS-079101A-SH   | 6         | 29        | RE-0300000-KP | 16        | 27        | SS-4120615-SP | 8         | 18        | SS-8660810-TP | 6         | 17        |
|                 |           |           | RE-0400000-KP | 16        | 37        | SS-4120615-SP | 8         | 19        | SS-8660810-TP | 6         | 20        |
| D1421-555-B00   | 8         | 43        | RE-0500000-KP | 16        | 33        | SS-4120615-SP | 20        | 4         | SS-8660810-TP | 6         | 22        |
| D2114-555-B00   | 26        | 33        | RE-0500000-KO | 8         | 7         | SS-4120915-SP | 2         | 8         | SS-8660810-TP | 8         | 38        |
| D2121-555-D00   | 18        | 33        | RE-0500000-KO | 8         | 22        | SS-4120915-SP | 2         | 50        | SS-8681650-TP | 4         | 16        |
| D2420-530-D00   | 12        | 46        | RE-0500000-KO | 8         | 46        | SS-4120915-SP | 6         | 47        | SS-9112420-TP | 12        | 54        |
| D2422-530-D00   | 12        | 51        | RE-0500000-KO | 10        | 18        | SS-4120915-SP | 16        | 30        | SS-9151120-CP | 12        | 60        |
| D2423-530-D00   | 12        | 35        | RE-0500000-KO | 10        | 21        | SS-4121215-SP | 2         | 59        |               |           |           |
|                 |           |           | RE-0500000-KO | 12        | 40        | SS-4121415-SP | 26        | 28        |               |           |           |
| EA-9500B01-00   | 20        | 30        | RE-0500000-KO | 14        | 24        | SS-4121415-SP | 27        | 9         | TA-0850604-R0 | 2         | 5         |
|                 |           |           | RE-0600000-KO | 26        | 16        | SS-4150915-SP | 8         | 47        | TA-1250406-R0 | 2         | 49        |
| F1012-003-0A0   | 24        | 27        | RE-0900000-KO | 16        | 35        | SS-4150915-SP | 16        | 32        | TA-1250705-R0 | 2         | 6         |
|                 |           |           | RE-1000000-KO | 22        | 12        | SS-4151215-SP | 14        | 29        | TA-2000502-R0 | 2         | 16        |
| HA-0005900-00   | 18        | 17        | RO-0291801-00 | 4         | 43        | SS-4151215-SP | 16        | 31        | TA-2101002-R0 | 2         | 19        |
| HA-0019000-00   | 16        | 11        | RO-0371801-00 | 8         | 3         | SS-4151215-SP | 20        | 26        |               |           |           |
| HK-0346101-40   | 14        | 15        | RO-0442401-00 | 4         | 18        | SS-6060210-SP | 2         | 54        | WP-0450000-SD | 14        | 27        |
| HK-0346400-0B   | 14        | 6         | RO-0781901-00 | 10        | 64        | SS-6080320-SP | 26        | 24        | WP-0450801-SD | 4         | 35        |
| HK-0346400-0B   | 16        | 10        | RO-0922702-00 | 10        | 16        | SS-6080410-SP | 2         | 3         | WP-0450826-SC | 27        | 12        |
| HK-0346400-0B   | 16        | 38        | RO-0982401-00 | 22        | 6         | SS-6090510-TP | 12        | 13        | WP-0450826-SC | 27        | 31        |
| HK-0346400-0B   | 18        | 23        | RO-1952401-00 | 20        | 2         | SS-6090540-SP | 18        | 25        | WP-0480856-SP | 10        | 57        |
| HW-2003900-00   | 18        | 18        |               |           |           | SS-6090620-TP | 10        | 14        | WP-0482086-SD | 26        | 8         |
| HW-5000700-00   | 16        | 9         | SD-0380551-SL | 12        | 57        | SS-6090620-TP | 10        | 30        | WP-0501016-SA | 26        | 14        |
| HW-5000700-00   | 18        | 19        | SD-0490261-SP | 27        | 23        | SS-6090620-TP | 10        | 41        | WP-0501016-SA | 26        | 15        |
| HX-0004300-00   | 4         | 7         | SD-0500251-SP | 12        | 26        | SS-6090670-TP | 6         | 5         | WP-0501016-SD | 2         | 61        |
| HX-0028900-00   | 24        | 48        | SD-0500251-SP | 12        | 61        | SS-6090670-TP | 10        | 3         | WP-0501016-SD | 27        | 10        |
| HX-0030700-0A   | 24        | 50        | SD-0500402-SP | 12        | 50        | SS-6090910-TP | 8         | 39        | WP-0531000-SC | 24        | 36        |
|                 |           |           | SD-0600291-TP | 26        | 13        | SS-6110420-SP | 6         | 30        | WP-0621016-SH | 12        | 16        |
| MC-2005007-50   | 6         | 28        | SD-0600361-SP | 12        | 43        | SS-6110480-SP | 12        | 34        | WP-0651056-SH | 12        | 59        |
| MDB-100B1100    | 6         | 11        | SD-0630275-SP | 12        | 67        | SS-6110480-SP | 26        | 31        | WP-1612616-SE | 28        | 19        |
| MDP-500B1400    | 6         | 34        | SD-0640321-SP | 26        | 11        | SS-6110610-TP | 2         | 48        | WS-0451040-KP | 20        | 28        |
| M4007-110-OAA   | 4         | 38        | SD-0640321-SP | 26        | 12        | SS-6110710-TP | 14        | 23        | WS-0510002-KN | 28        | 16        |
| M4007-110-OAB   | 4         | 39        | SD-0640321-TP | 12        | 36        | SS-6111010-TP | 20        | 24        | WS-0651310-KP | 20        | 29        |
| M6010-350-AAA   | 2         | 58        | SD-0640323-TP | 16        | 28        | SS-6111210-SP | 4         | 40        | WS-1643202-KR | 28        | 20        |
|                 |           |           | SD-0641452-TP | 12        | 66        | SS-6121220-TP | 26        | 29        | WT-0530002-KS | 2         | 62        |
| NM-6040000-SN   | 14        | 26        | SD-0650321-TP | 18        | 4         | SS-6121610-SP | 10        | 44        |               |           |           |
| NM-6040003-SC   | 16        | 25        | SD-0701511-TP | 12        | 41        | SS-6121840-SP | 2         | 17        | 100-04109     | 2         | 14        |

NUMERICAL INDEX OF PARTS

索引

| PART NO<br>品番 | PAGE<br>頁 | REF<br>NO | PART NO<br>品番 | PAGE<br>頁 | REF<br>NO | PART NO<br>品番 | PAGE<br>頁 | REF<br>NO | PART NO<br>品番 | PAGE<br>頁 | REF<br>NO |
|---------------|-----------|-----------|---------------|-----------|-----------|---------------|-----------|-----------|---------------|-----------|-----------|
| 110-00304     | 2         | 2         | 114-19603     | 14        | 10        | 114-28901     | 24        | 37        | 229-15151     | 10        | 45        |
| 110-02409     | 4         | 29        | 114-19702     | 14        | 12        | 114-29008     | 24        | 5         | 229-15201     | 10        | 48        |
| 110-02508     | 4         | 30        | 114-19801     | 14        | 13        | 114-29107     | 18        | 29        | 229-15359     | 10        | 58        |
| 110-02904     | 4         | 44        | 114-19900     | 14        | 14        | 114-29305     | 24        | 2         | 229-16001     | 6         | 31        |
| 110-03308     | 2         | 11        | 114-20007     | 12        | 68        | 114-29354     | 24        | 1         | 229-16308     | 6         | 27        |
| 110-04207     | 6         | 26        | 114-20106     | 12        | 7         | 114-29404     | 24        | 4         | 229-16555     | 6         | 38        |
| 110-05204     | 4         | 11        | 114-20155     | 12        | 1         | 114-34065     | 8         | 42        | 229-19203     | 4         | 14        |
| 110-06004     | 8         | 35        | 114-20205     | 12        | 3         | 114-34206     | 8         | 45        | 229-20102     | 8         | 29        |
| 110-08208     | 10        | 12        | 114-20353     | 12        | 4         | 114-34313     | 8         | 44        | 229-20300     | 8         | 26        |
| 110-08604     | 10        | 26        | 114-20502     | 12        | 5         | 114-96353     | 14        | 17        | 229-20508     | 2         | 30        |
| 110-08703     | 10        | 25        | 114-20601     | 12        | 6         | 114-96452     | 16        | 15        | 229-20607     | 2         | 47        |
| 110-09800     | 10        | 5         | 114-20700     | 12        | 19        | 114-96460     | 16        | 14        | 229-20805     | 6         | 7         |
| 110-10154     | 10        | 19        | 114-20759     | 12        | 18        | 114-96551     | 16        | 1         | 229-20904     | 2         | 43        |
| 110-10303     | 10        | 17        | 114-20809     | 12        | 22        | 114-96650     | 18        | 1         | 229-21001     | 2         | 31        |
| 110-10410     | 10        | 20        | 114-20908     | 12        | 27        | 114-96759     | 24        | 30        | 229-21209     | 2         | 38        |
| 110-10709     | 10        | 66        | 114-21005     | 12        | 29        | 114-97054     | 12        | 9         | 229-21308     | 2         | 33        |
| 110-10907     | 10        | 61        | 114-21104     | 12        | 30        | 114-97104     | 12        | 8         | 229-21407     | 2         | 34        |
| 110-14008     | 10        | 15        | 114-21203     | 12        | 31        | 114-97153     | 12        | 2         | 229-21506     | 2         | 37        |
| 110-15906     | 6         | 39        | 114-21302     | 12        | 23        | 114-97203     | 2         | 60        | 229-21605     | 2         | 39        |
| 110-17357     | 4         | 4         | 114-21401     | 12        | 25        |               |           |           | 229-21704     | 2         | 35        |
| 110-18207     | 8         | 23        | 114-21500     | 12        | 20        | 229-00401     | 2         | 10        | 229-21803     | 2         | 36        |
| 110-18405     | 8         | 24        | 114-21609     | 12        | 58        | 229-00609     | 2         | 28        | 229-23015     | 20        | 14        |
| 110-23504     | 27        | 7         | 114-21708     | 12        | 39        | 229-00757     | 2         | 4         | 229-23205     | 20        | 17        |
| 110-23702     | 22        | 20        | 114-21807     | 12        | 28        | 229-01003     | 2         | 55        | 229-23403     | 20        | 19        |
| 110-23751     | 22        | 18        | 114-21906     | 12        | 37        | 229-01201     | 2         | 52        | 229-23502     | 20        | 21        |
| 110-23801     | 22        | 21        | 114-22052     | 12        | 42        | 229-01250     | 2         | 51        | 229-23601     | 20        | 20        |
| 110-24304     | 22        | 25        | 114-22102     | 12        | 38        | 229-01300     | 2         | 53        | 229-23700     | 20        | 15        |
| 110-24403     | 22        | 19        | 114-22201     | 12        | 11        | 229-01409     | 6         | 1         | 229-23809     | 20        | 18        |
| 110-24700     | 22        | 3         | 114-22250     | 12        | 10        | 229-03009     | 4         | 2         | 229-23908     | 20        | 22        |
| 110-25202     | 27        | 8         | 114-22300     | 14        | 18        | 229-03108     | 4         | 20        | 229-24153     | 20        | 6         |
| 110-37405     | 10        | 22        | 114-22508     | 6         | 44        | 229-03157     | 4         | 15        | 229-24302     | 20        | 7         |
| 110-38650     | 6         | 24        | 114-22607     | 6         | 43        | 229-03207     | 4         | 21        | 229-24401     | 20        | 3         |
| 110-38759     | 6         | 42        | 114-22706     | 18        | 30        | 229-03306     | 4         | 23        | 229-24609     | 20        | 27        |
| 110-38809     | 6         | 32        | 114-22805     | 12        | 63        | 229-03900     | 4         | 42        | 229-24906     | 20        | 10        |
| 110-39062     | 4         | 9         | 114-22904     | 12        | 65        | 229-04155     | 4         | 32        | 229-25002     | 20        | 9         |
| 110-39070     | 4         | 8         | 114-23605     | 16        | 16        | 229-04155     | 10        | 49        | 229-25101     | 20        | 5         |
| 110-39203     | 4         | 6         | 114-23704     | 16        | 17        | 229-04155     | 10        | 62        | 229-27305     | 27        | 27        |
| 110-39351     | 4         | 3         | 114-23803     | 16        | 18        | 229-05004     | 6         | 23        | 229-27354     | 27        | 13        |
| 110-43205     | 14        | 21        | 114-23951     | 16        | 19        | 229-05103     | 6         | 25        | 229-27404     | 27        | 28        |
| 110-43304     | 14        | 22        | 114-24009     | 16        | 20        | 229-06309     | 6         | 10        | 229-27602     | 27        | 29        |
| 110-43908     | 14        | 20        | 114-24108     | 16        | 21        | 229-06457     | 6         | 4         | 229-28105     | 27        | 22        |
| 110-45952     | 8         | 21        | 114-24306     | 16        | 22        | 229-07000     | 8         | 36        | 229-28303     | 27        | 21        |
| 110-47107     | 22        | 4         | 114-24405     | 16        | 23        | 229-07307     | 8         | 37        | 229-28402     | 27        | 20        |
| 110-70802     | 2         | 1         | 114-24652     | 16        | 13        | 229-07406     | 8         | 34        | 229-28501     | 27        | 14        |
| 110-76601     | 27        | 2         | 114-24801     | 18        | 24        | 229-07505     | 8         | 31        | 229-28709     | 27        | 26        |
| 110-76650     | 27        | 1         | 114-24959     | 18        | 27        | 229-07554     | 8         | 30        | 229-28808     | 27        | 18        |
| 110-76700     | 27        | 3         | 114-25055     | 18        | 20        | 229-07604     | 8         | 32        | 229-28907     | 27        | 16        |
| 110-76809     | 27        | 5         | 114-25204     | 18        | 7         | 229-07703     | 8         | 33        | 229-29004     | 27        | 17        |
| 110-76858     | 27        | 4         | 114-25451     | 18        | 32        | 229-07802     | 8         | 1         | 229-30309     | 28        | 14        |
| 110-76957     | 27        | 6         | 114-25659     | 18        | 31        | 229-08008     | 8         | 8         | 229-30358     | 28        | 1         |
| 110-94109     | 20        | 11        | 114-25907     | 18        | 2         | 229-08156     | 8         | 6         | 229-30408     | 28        | 10        |
| 111-00500     | 2         | 18        | 114-26103     | 24        | 3         | 229-08305     | 8         | 9         | 229-30507     | 28        | 9         |
| 111-01300     | 16        | 34        | 114-26301     | 24        | 12        | 229-08354     | 8         | 5         | 229-30705     | 28        | 7         |
| 111-02308     | 16        | 12        | 114-26368     | 24        | 11        | 229-08552     | 8         | 4         | 229-30804     | 28        | 5         |
| 111-10301     | 18        | 15        | 114-26608     | 26        | 2         | 229-08701     | 8         | 10        | 229-30903     | 28        | 4         |
| 111-41355     | 6         | 46        | 114-26657     | 26        | 1         | 229-08800     | 8         | 15        | 229-31000     | 28        | 3         |
| 112-28301     | 14        | 30        | 114-26707     | 26        | 6         | 229-08909     | 8         | 12        | 229-31109     | 28        | 2         |
| 113-45600     | 14        | 16        | 114-26855     | 26        | 5         | 229-09006     | 8         | 14        | 229-31208     | 28        | 15        |
| 113-52804     | 12        | 48        | 114-27002     | 26        | 7         | 229-10004     | 4         | 26        | 229-31307     | 28        | 11        |
| 113-53505     | 12        | 44        | 114-27101     | 26        | 3         | 229-10053     | 4         | 24        | 229-31406     | 28        | 8         |
| 114-15205     | 2         | 57        | 114-27200     | 26        | 4         | 229-10103     | 4         | 27        | 229-32107     | 22        | 8         |
| 114-16203     | 2         | 20        | 114-27309     | 24        | 10        | 229-10350     | 10        | 43        | 229-32156     | 22        | 7         |
| 114-16955     | 4         | 37        | 114-27606     | 26        | 30        | 229-10806     | 10        | 28        | 229-32206     | 22        | 11        |
| 114-16963     | 4         | 34        | 114-27705     | 24        | 9         | 229-10905     | 10        | 24        | 229-32305     | 22        | 17        |
| 114-17102     | 6         | 3         | 114-27804     | 26        | 26        | 229-11002     | 10        | 40        | 229-32404     | 22        | 14        |
| 114-17201     | 6         | 45        | 114-27903     | 24        | 26        | 229-11101     | 10        | 13        | 229-32453     | 22        | 13        |
| 114-17615     | 2         | 44        | 114-27952     | 24        | 25        | 229-11507     | 10        | 2         | 229-32909     | 6         | 41        |
| 114-17714     | 10        | 33        | 114-27960     | 24        | 22        | 229-11606     | 10        | 4         | 229-34707     | 22        | 15        |
| 114-18308     | 6         | 35        | 114-28000     | 26        | 25        | 229-11804     | 10        | 7         | 229-37965     | 4         | 41        |
| 114-18803     | 20        | 13        | 114-28109     | 22        | 2         | 229-12000     | 10        | 9         | 229-40506     | 10        | 10        |
| 114-18852     | 20        | 12        | 114-28158     | 22        | 1         | 229-12109     | 10        | 8         | 229-40654     | 10        | 55        |
| 114-19108     | 14        | 1         | 114-28307     | 26        | 19        | 229-12604     | 10        | 65        | 229-40753     | 10        | 35        |
| 114-19207     | 14        | 5         | 114-28406     | 26        | 18        | 229-12752     | 10        | 52        | 229-40803     | 10        | 31        |
| 114-19306     | 14        | 4         | 114-28455     | 26        | 17        | 229-12901     | 10        | 39        | 229-40951     | 10        | 27        |
| 114-19405     | 14        | 2         | 114-28505     | 24        | 6         | 229-13008     | 10        | 51        | 229-41108     | 10        | 1         |
| 114-19504     | 14        | 11        | 114-28802     | 24        | 34        | 229-13701     | 10        | 38        | 229-41306     | 10        | 36        |



N U M E R I C A L I N D E X O F P A R T S

索引

| PART NO<br>品番 | PAGE<br>頁 | REF<br>NO | PART NO<br>品番 | PAGE<br>頁 | REF<br>NO | PART NO<br>品番 | PAGE<br>頁 | REF<br>NO | PART NO<br>品番 | PAGE<br>頁 | REF<br>NO |
|---------------|-----------|-----------|---------------|-----------|-----------|---------------|-----------|-----------|---------------|-----------|-----------|
| 229-44508     | 8         | 17        |               |           |           |               |           |           |               |           |           |
| 229-44607     | 8         | 20        |               |           |           |               |           |           |               |           |           |
| 229-44706     | 8         | 11        |               |           |           |               |           |           |               |           |           |
| 229-45109     | 8         | 28        |               |           |           |               |           |           |               |           |           |
| 229-45307     | 2         | 40        |               |           |           |               |           |           |               |           |           |
| 229-45356     | 2         | 32        |               |           |           |               |           |           |               |           |           |
| 229-45414     | 2         | 22        |               |           |           |               |           |           |               |           |           |
| 229-45463     | 2         | 21        |               |           |           |               |           |           |               |           |           |
| 229-45505     | 2         | 25        |               |           |           |               |           |           |               |           |           |
| 229-45604     | 2         | 23        |               |           |           |               |           |           |               |           |           |
| 229-45703     | 2         | 26        |               |           |           |               |           |           |               |           |           |
| 229-45802     | 2         | 24        |               |           |           |               |           |           |               |           |           |
| 229-47006     | 20        | 1         |               |           |           |               |           |           |               |           |           |
| 229-47105     | 20        | 25        |               |           |           |               |           |           |               |           |           |
| 229-50000     | 12        | 14        |               |           |           |               |           |           |               |           |           |
| 229-50356     | 12        | 12        |               |           |           |               |           |           |               |           |           |
| 229-50950     | 14        | 7         |               |           |           |               |           |           |               |           |           |
| 229-51008     | 14        | 19        |               |           |           |               |           |           |               |           |           |
| 229-51552     | 14        | 31        |               |           |           |               |           |           |               |           |           |
| 229-53657     | 16        | 36        |               |           |           |               |           |           |               |           |           |
| 229-54101     | 16        | 4         |               |           |           |               |           |           |               |           |           |
| 229-54200     | 16        | 5         |               |           |           |               |           |           |               |           |           |
| 229-54309     | 16        | 6         |               |           |           |               |           |           |               |           |           |
| 229-54606     | 16        | 2         |               |           |           |               |           |           |               |           |           |
| 229-54705     | 2         | 9         |               |           |           |               |           |           |               |           |           |
| 229-55900     | 18        | 13        |               |           |           |               |           |           |               |           |           |
| 229-56007     | 18        | 14        |               |           |           |               |           |           |               |           |           |
| 229-56106     | 18        | 6         |               |           |           |               |           |           |               |           |           |
| 229-56205     | 18        | 10        |               |           |           |               |           |           |               |           |           |
| 229-56304     | 18        | 11        |               |           |           |               |           |           |               |           |           |
| 229-56809     | 18        | 26        |               |           |           |               |           |           |               |           |           |
| 229-56908     | 18        | 9         |               |           |           |               |           |           |               |           |           |
| 229-57104     | 18        | 16        |               |           |           |               |           |           |               |           |           |
| 229-57203     | 18        | 28        |               |           |           |               |           |           |               |           |           |
| 229-58300     | 2         | 7         |               |           |           |               |           |           |               |           |           |
| 400-14007     | 8         | 40        |               |           |           |               |           |           |               |           |           |





**JUKI®**

JUKI 株式会社

JUKI CORPORATION

お問い合わせ、ご相談は  
To order or for further  
information,  
please contact :

Copyright © 1998–2005 JUKI CORP.  
本書の内容を無断で転載、複写すること  
を禁止します。  
All rights reserved throughout the world.

※このパーツリストは商品改良のため予告なく変更する事があります。  
\* The description covered in this parts list is subject to change for improvement of the commodity without notice.  
※このパーツリストは、2005年12月現在の商品仕様で編集したものです。  
\* This parts list is edited in accordance with the product specifications as of December 2005.

From the library of: Superior Sewing Machine & Supply LLC

Printed in Japan